



三陽機車

顏色索引

引擎目錄

車架目錄

號碼索引

# 零件目錄

HT12V6

悍將

4V125

碟煞版



零件目錄價格參考表



項 次  N O	機種名稱(MODEL)		悍將125(HT12V6)		
	相片號碼(PHOTO NO.)				
	主體色(BASIC COLOR)		黑 色	炫風銀	紅色
	色碼(CODE)		BK-231P-D	S-421S-D	RY-1605C-D
	零件名稱 (Parts Name)	基本零件號碼 (Parts Number)	BK	S	
1	FILLER PIPE COVER 加油管蓋	17509-H6T-000	KA	KA	KA
2	CAP B FLR STEP 腳踏板塞A	50612-F02-010	KA	KA	KA
3	FR. HNDL. COVER SUB ASSY 前把手蓋	5320G-H7K-000	KZ	QZ	ZZ
4	FR. WHEEL CAST 前輪圈	44601-HKF-000	GB	GB	GB
5	RR. WHEEL CAST 後輪圈	42601-HKF-000	GB	GB	GB
6	RR. HNDL. COVER 後把手蓋	53206-H7K-000	KA	KA	KA
7	RR.HANDLE COVER GARNIS 後把手蓋裝飾	53203-H7K-000	KZ	QZ	ZZ
8	FR. UNDER SPOILER 前下導流	64300-H6T-000	KZ	QZ	ZZ
9	FR. COVER ASSY 前擋板總成	6430G-HBP-000	KZ	QZ	ZZ
9-1	FR. COVER 前擋板	64301-H6T-000	KZ	QZ	ZZ
9-2	FR. COVER EMBLEM 前擋板標誌	87124-HAD-700			
9-3	FR.COVER STRIPE A 前擋板貼紙	87130-HAM-900	TYPE1	TYPE1	TYPE1
10	FLOOR PANEL 腳踏板	64310-H6T-010	KA	KA	KA
11	RR. FENDER ASSY 後土除總成	8010A-H6T-000	KA	KA	KA
12	CENTER COVER 中央護蓋	80151-H6T-010	KA	KA	KA
13	LUGGAGE HOOK 行李箱掛鉤	81132-H6T-000	KA	KA	KA
14	FRAME NUMBER LID 車架號碼蓋	64318-H6B-010	KA	KA	KA
15	FR. IN. COVER 前內箱上蓋	81131-HAM-010	KA	KA	KA
16	E.F.I. SENSOR LID 燃料噴射感應器蓋	81134-H6T-000	KA	KA	KA
17	FR. INNER COVER TRAY 前內箱蓋匣	81141-H6T-000	KA	KA	KA
18	RR. GRIP 後握把	81200-H6T-000	KZ	QZ	ZZ
19	LUGGAGE BOX ASSY 置物箱總成	8126A-HAA-001	KA	KA	KA
20	R. BODY COVER ASSY 右車體蓋總成	8350G-HBP-000	KZ	QZ	ZZ
20-1	R BODY COVER 右車體蓋	83500-H6T-000	KZ	QZ	ZZ
20-2	BODY COVER STRIPE 車體蓋貼紙	87127-HBP-000	T1	T2	T3
21	L. BODY COVER ASSY 左車體蓋總成	8360G-HBP-000	KZ	QZ	ZZ
21-1	L BODY COVER 左車體蓋	83600-H6T-000	KZ	QZ	ZZ
21-2	BODY COVER STRIPE 車體蓋貼紙	87127-HBP-000	T1	T2	T3
22	R SIDE COVER 右側蓋護條	83520-H6T-000	KZ	QZ	ZZ
23	L. SIDE COVER 左側蓋護條	83620-H6T-000	KZ	QZ	ZZ
24	RR. CENTER COVER ASSY 後中心蓋	8375G-H6T-000	KZ	QZ	ZZ
25	R BACK MIRROR ASSY 右後視鏡	88110-H6M-200	KZ	QZ	ZZ
26	L BACK MIRROR ASSY 左後視鏡	88120-H6M-200	KZ	QZ	ZZ
27	FR. M/C 前剎車夾具	45100-HKF-000	DH	DH	DH
28	FR. COVER EMBLEM 前擋板蓋	64302-H7K-000	KZ	KZ	KZ

# 引擎部品目錄

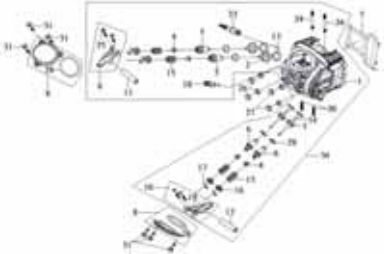
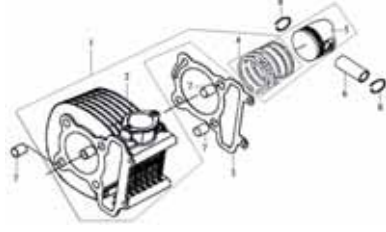
## CONTENTS ENGINE GROUP

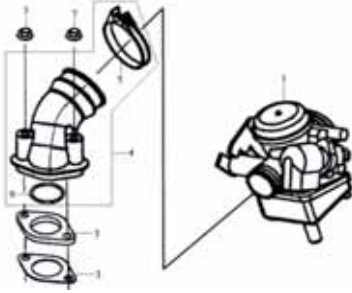
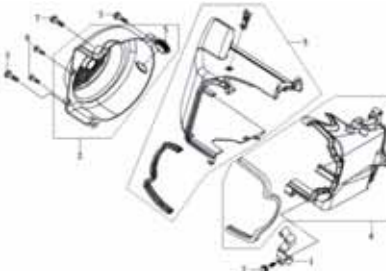
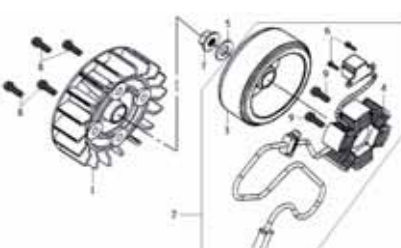
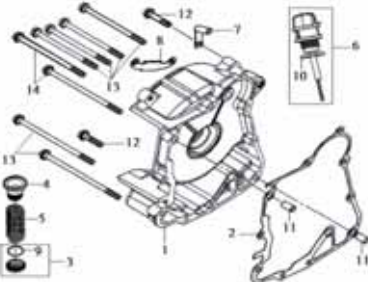
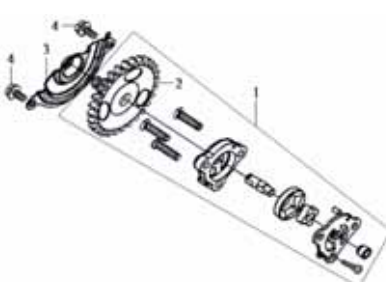
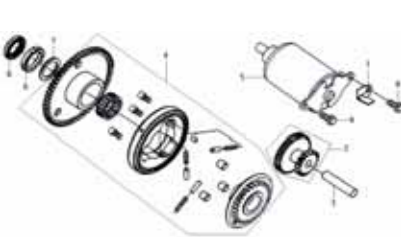
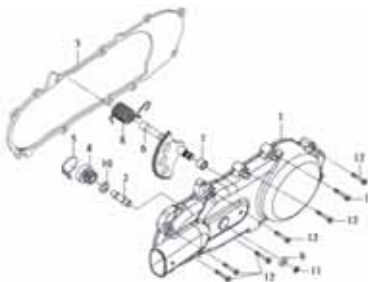
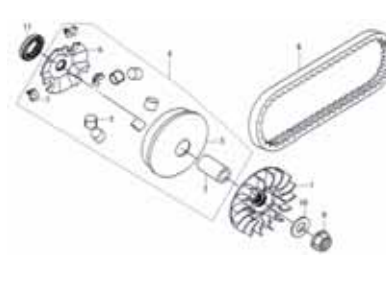
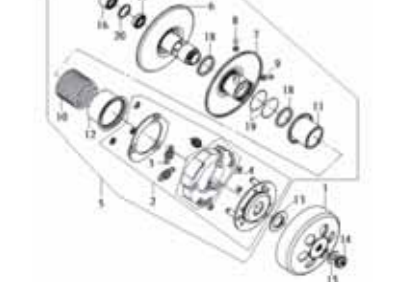
<b>E01</b> 汽缸頭組 CYL. HEAD ASSY	<b>E02</b> 汽缸整組 CYLINDER ASS'Y	<b>E03</b> 汽缸頭左側蓋 CYL. HEAD SIDE COVER ASSY
		
<b>E04</b> 化油器.進氣管 CARBURETOR.INLET PIPE ASSY	<b>E05</b> 冷卻風扇蓋.罩蓋 FAN COVER.SHROUD ASS'Y	<b>E06</b> 飛輪總成 A.C.G. ASSY
		
<b>E07</b> 右曲軸箱 RIGHT CASE	<b>E08</b> 油泵總成 OIL PUMP	<b>E09</b> 離合器.起動馬達 START CLUTCH & MOTO
		
<b>E10</b> 左曲軸箱蓋 L. COVER ASSY	<b>E11</b> 滑動驅動盤 MOVABLE DRIVE FACE ASSY	<b>E12</b> 離合器外套 CLUTCH OUTER ASSY
		

# 引擎部品目錄

## CONTENTS-ENGINE GROUP

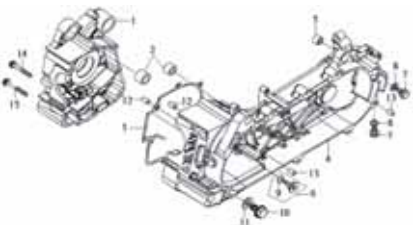
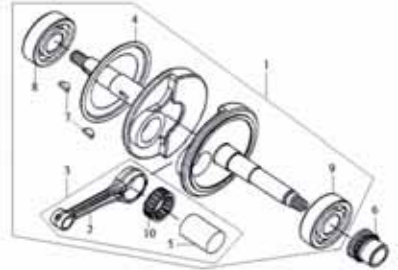
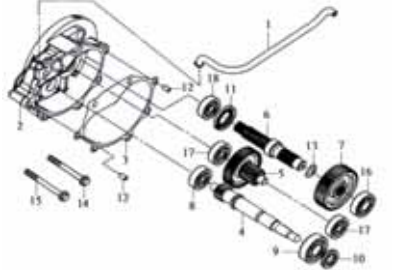
E13 左曲軸箱.變速箱 L. CASE & MISSION CASE	E14 曲軸總成 CRANK ASSY	E15 變速齒輪 MISSION GEAR
		



# 車架部品目錄

## CONTENTS-FRAME GROUP

**F01** 把手總成  
HANDLE ASSY

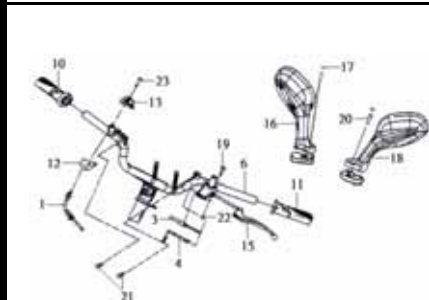

**F02** 把手蓋  
HANDLE COVER

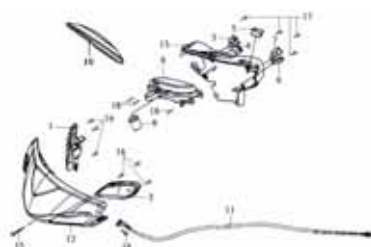

**F03** 前剎車總成  
FR. BRAKE ASSY



**F04** 油箱  
FUEL TANK

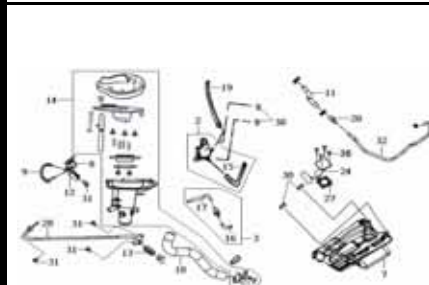

**F05** 前擋板  
FR. COVER

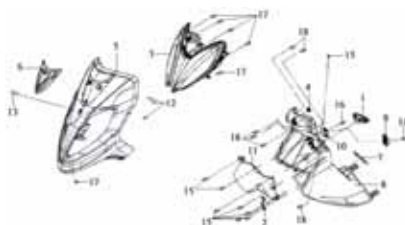

**F06** 前避震器  
FR. CUSHION

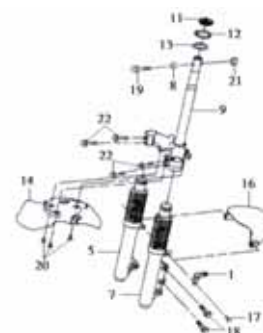

**F07** 前輪  
FR. WHEEL

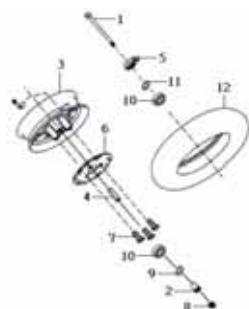

**F08** 座墊. 行李箱  
SEAT & LUGGAGE BOX

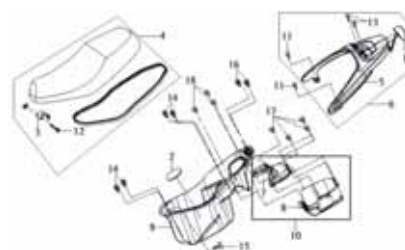

**F09** 腳踏板. 下蓋  
FLOOR PANEL&UNDER COVER



**F10** 車體蓋. 後燈  
BODY COVER TAIL LIGHT

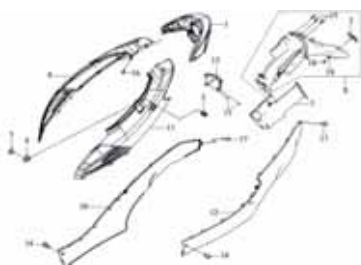

**F11** 車台  
FRAME BODY



**F12** 後輪  
RR. WHEEL

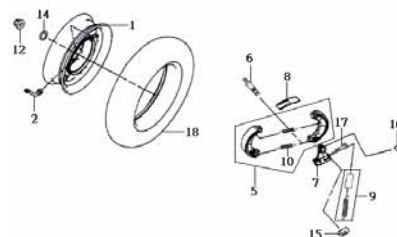

# 車架部品目錄

## CONTENTS-FRAME GROUP

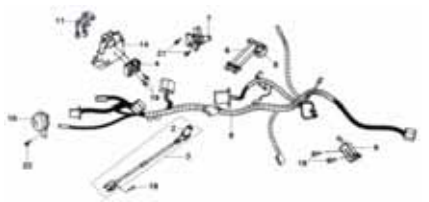
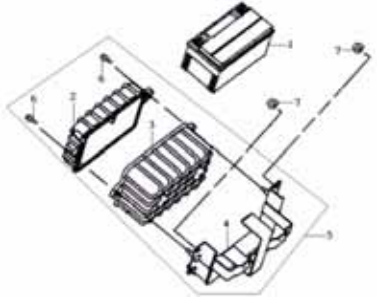
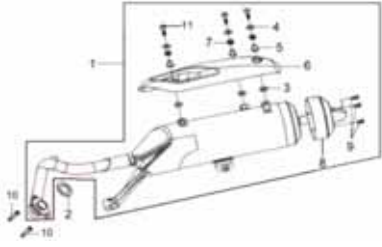
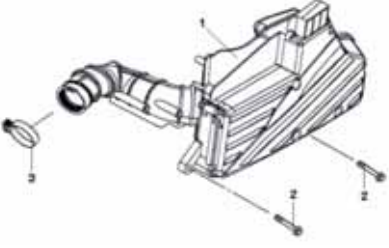
F13 配線 WIRE HARNESS	F14 電瓶. 電瓶箱 BATTERY&CASE	F15 排氣管 MUFFLER ASS'Y
		
F16 空氣濾清器總成 AIR/C ASS'Y		
		

# E01 汽缸頭組 CYL. HEAD ASSY

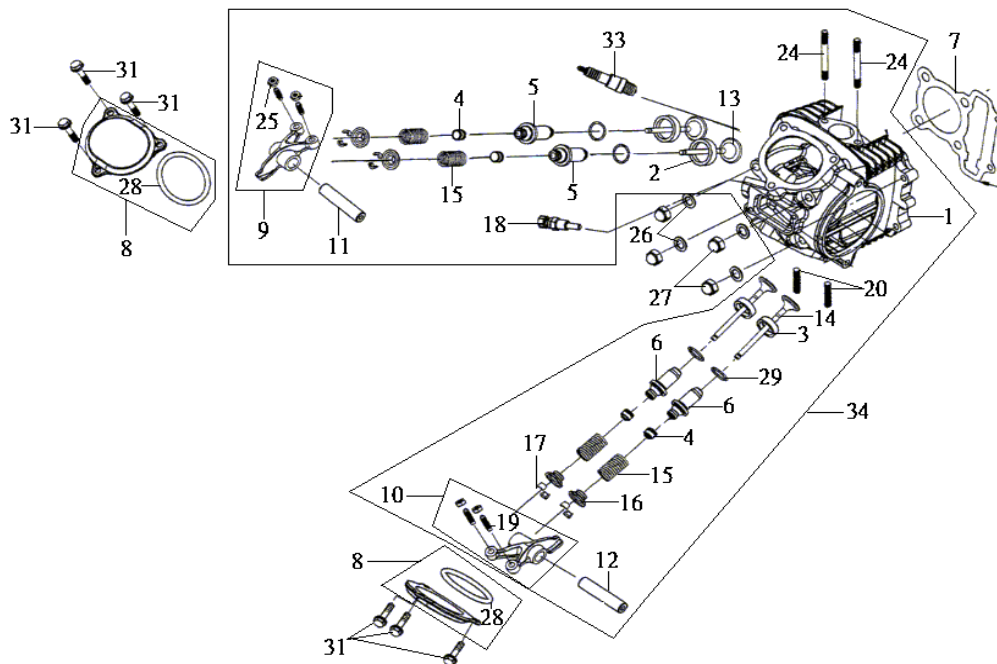

機 種 悍將4V125		設 變 日 期	適 用 性	使 用 量	產 品 名 稱	
版 本 NO. A-1						
零 件 號 碼	參 考 價					
1 12200-HBA-000	2470			1	汽缸頭組	CYL. HEAD COMP
2 12202-H6B-300	75			2	進氣閥門座	IN. VALVE SEAT
3 12203-H6B-300	75			2	排氣閥門座	EXH. VALVE SEAT
4 12209-H6B-000	30			4	汽門桿油封	VALVE STEM SEAL
5 12237-H6T-300	50			2	進氣閥門導管	IN. VALVE GUIDE
6 12245-H6T-300	50			2	排氣閥門導管	EX. VALVE GUIDE
7 12251-H6B-000	60			1	汽缸頭墊片	CYLINDER HEAD GASKET
8 1236A-H6B-000	110			2	汽門調整孔蓋	TAPPET ADJ. HOLE CAP
9 1443A-H6T-000	435			1	進氣閥門搖臂	IN. VALVE ROCKER ARM
10 1444A-H6T-000	435			1	排氣閥門搖臂	EX. VALVE ROCKER ARM
11 14451-H6B-000	33			1	進氣閥門搖臂軸	IN. ROCKER ARM SHAFT
12 14452-H6B-000	33			1	排氣閥門搖臂軸	EX. ROCKER ARM SHAFT
13 14711-H6T-000	120			2	進氣閥	IN. VALVE
14 14721-H6T-000	185			2	排氣閥	EXH. VALVE
15 14751-H6T-000	20			4	閥門彈簧	VALVE SPG.
16 14771-H6T-000	40			4	閥門彈簧保持器	VALVE SPRING RETAINER
17 14781-M9Q-000-A	40			2	閥門栓	VALVE COTTER
19 90012-M9Q-000	22			4	挺桿調整螺絲	TAPPET ADJUSTING SCREW
20 90032-M92-300	5			2	雙頭螺栓 32mm	SPECIAL STUD BOLT 32MM

註：價格如有變動以新價格為準，恕不另行通知！

鼎豪實業 2005.03

# E01-1 CYL. HEAD ASSY汽缸頭組

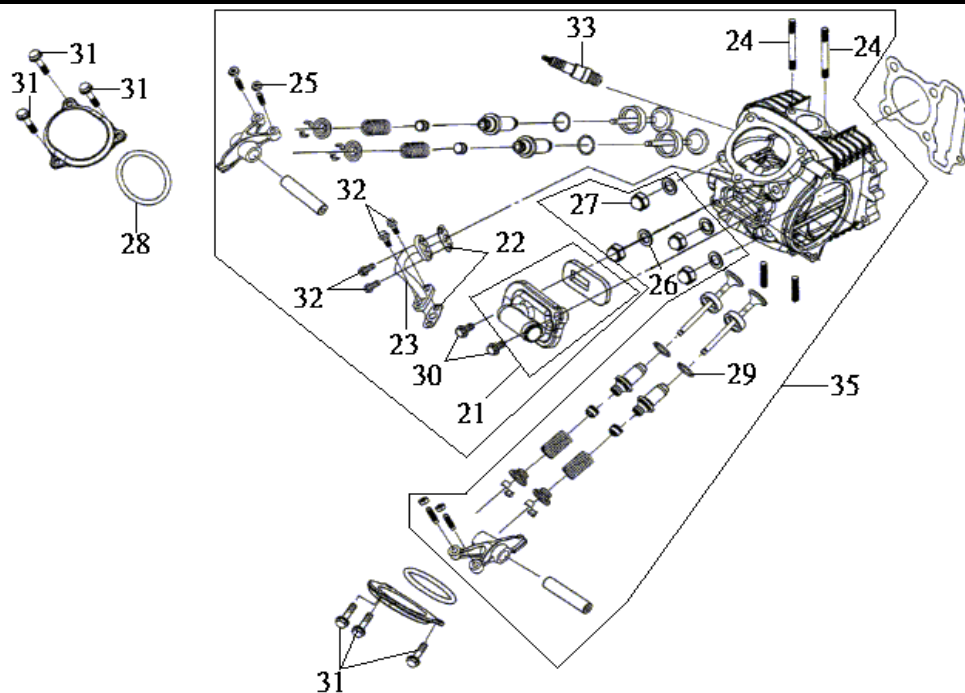

機 種 悍將4V125		設 變	適 用	使 用	產 品 名 稱	
版 本 NO. A-1		日 期	性	量		
零 件 號 碼	參 考 價					
21 18610-HKA-000	195			1	單向閥墊片	REED VALVE COMP
22 18646-M9Q-000	18			1	空氣管墊片	A/I PIPE GASKET
23 18647-H6B-000	110			1	空氣管	AIR PIPE COMP.
24 90033-M92-000	9			2	雙頭螺栓 6x55	STUD BOLT 6*55
25 90206-M9Q-000	15			4	調整螺帽	TAPPET ADJ. SCREW NUT
26 90442-028-000	4			4	墊圈 8mm	SEALING WASHER 8MM
27 90443-107-000	9			4	螺帽 8mm	CAP NUT 8MM
28 91302-M9Q-000	7			2	汽門間隙孔油封	O-RING 30.8MM
29 91305-M9Q-000	8			4	O型環 9x1.6	O-RING 9*1.6
30 93500-06016-0H	5			2	平面螺絲 6x16	PAN SCREW 6*16mm
31 96001-06016-08	4			6	六角緣面螺栓	SH. FLANGE BOLT 6*16
32 96001-06020-08				4	緣面螺栓 6x20	FLANGE BOLT SH. 6*20
33 1PCR7E	100			1	火星塞	SPARK PLUG CR7E
34 1220A-HBD-010	4400			1	汽缸頭總成	SYLINDER HEAD ASSY

註：價格如有變動以新價格為準，恕不另行通知！

鼎豪實業 2005.03



# E02 汽缸整組 CYLINDER ASSY

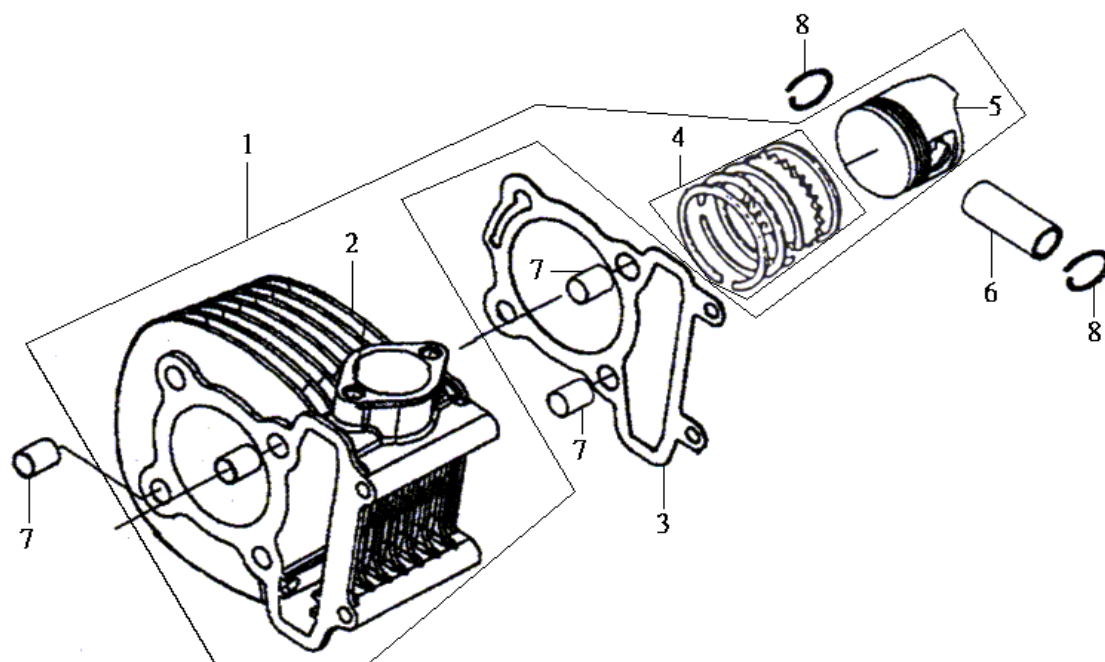

機 種 悍將4V125			設 變	適 用 性	使 用 量	產 品 名 稱
版 本 NO. A-1			日 期			
零 件 號 碼	參 考 價					
1 12100-H6T-000-A	2350				1	汽缸整組 CYLINDER ASSY
2 12101-H6B-000	1700				1	汽缸 CYLINDER
3 12191-H6B-000	15				1	汽缸墊片 CYLINDER GASKET
4 13010-H6B-000	210				1	活塞環組 PISTON RING SET
5 13101-H6T-000	295				1	活塞 PISTON
6 13111-M9Q-000	30				1	活塞梢 PISTON PIN
7 90703-M8Q-000	5				4	固定梢 10x14 DOWEL PIN 10*14
8 94601-15000	4				2	活塞梢夾環 PISTON PIN CLIP 15mm

註：價格如有變動以新價格為準，恕不另行通知！

鼎豪實業 2005.03

# E03 CYL HEAD L SIDE COVER 汽缸頭左側蓋

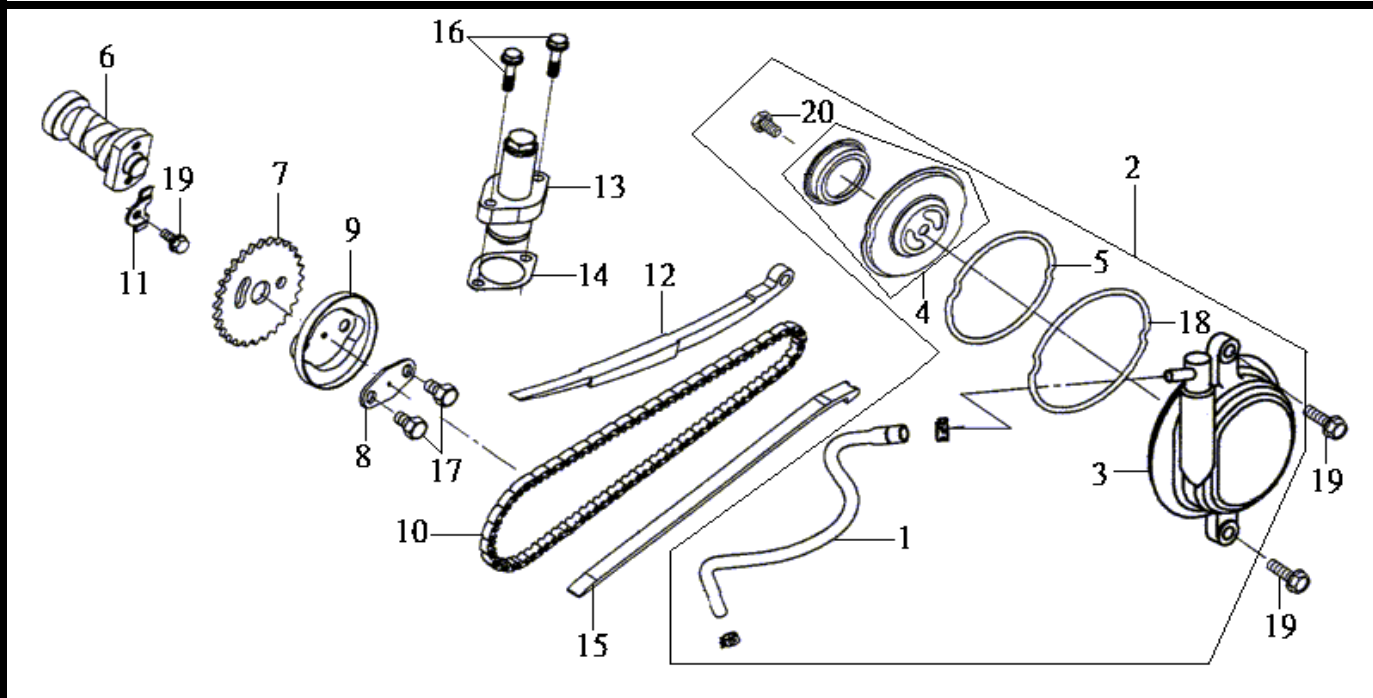

機 種 悍將4V125		設 變  日 期	適 用  性	使 用  量	產 品 名 稱	
版 本 NO. A-1						
零 件 號 碼	參 考 價					
1 11211-H6T-000	75			1	通氣管	BREATHER TUBE
2 12300-HAM-000	120			1	汽缸頭左側蓋	CYL HEAD L SIDE COVER
3 12310-H6B-000				1	汽缸頭側蓋	HEAD L. SIDE COVER COMP.
4 12320-M36-000	18			1	軸環	COLLECTOR COMP.
5 12351-M36-000	10			1	O型環	O-RING 64*3.5MM
6 14100-HBA-010	490			1	凸輪軸組	CAM SHAFT COMP.
7 14105-HAM-000	50			1	齒輪	CAM SPROCKET
8 14105-X01-000	12			1	齒輪墊圈	CAM SPROCKET WASHER
9 14108-HAM-000	25			1	離心盤	CENTRIFUGAL DISK
10 14401-M92-003	250			1	鏈條	CAM CHAIN
11 14457-H6T-000	4.5			1	固定板	CAM SHAFT SETTING PLATE
12 14510-M92-000	130			1	鏈條張力器	CAM CHAIN TENSIONER
13 14520-H6T-000	185			1	鏈條調整器總成	TENSIONER LIFTER ASS'Y
14 14523-M9Q-000	8			1	鏈條調整器墊片	TENSIONER LIFTER GASKET
15 14610-H6T-000				1	鏈條導片	CAM CHAIN GUIDE COMP.
16 90001-M9Q-000	5			2	六角緣面螺栓	SHF FLANGE BOLT 6*22
17 90083-X01-000	5			2	螺栓 6mm	LOCK BOLT 6mm
18 91301-B06-000	14			1	O型環	O-RING 75X2.5
19 95701-06020-00	4			2	六角緣面螺栓	FLANGE BOLT 6*20
20 96001-06010-00	4			2	六角緣面螺栓	SH. FLANGE BOLT 6*10

註：價格如有變動以新價格為準，恕不另行通知！

鼎豪實業 2005.03

# E04 CARBURETOR.INLET PIPE ASSY化油器.進氣管

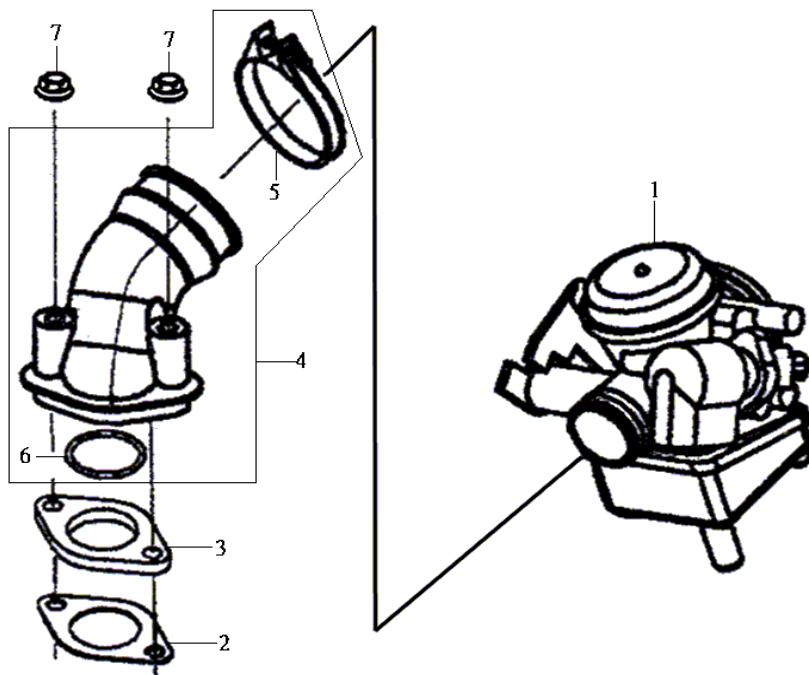

機 種 悍將4V125		設 變 日 期	適 用 性	使 用 量	產 品 名 稱	
版 本 NO. A-1						
零 件 號 碼	參 考 價					
1 16100-HBA-000-01	3370			1	化油器	CARBURETOR ASSY
2 16201-M8Q-000	5			1	化油器隔熱板墊片	CARB INSULATOR GASKET
3 16211-M9Q-000	25			1	化油器隔熱板	CARB. INSULATOR
4 1711A-HBA-000	215			1	進氣管	INLET PIPE ASSY
5 17256-M9Q-000	28			1	絕緣帶	INSULATOR BAND
6 91308-M9Q-000	5			1	O型環 27x2.0	O-RING 27*2.0
7 94050-06000	2			2	六角緣面螺帽	NUT. FLANGE . 6MM

註：價格如有變動以新價格為準，恕不另行通知！

鼎豪實業 2005.03

# E05 冷卻風扇蓋.罩蓋 FAN COVER.SHROUD ASS'Y

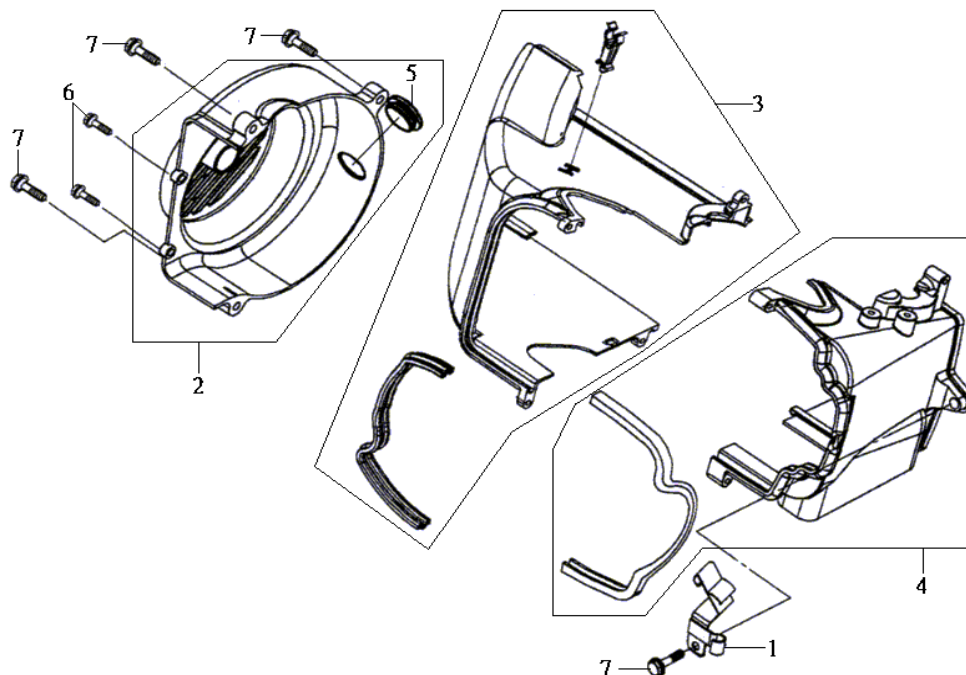

機 種 悍將4V125		設 變 日 期	適 用 性	使 用 量	產 品 名 稱	
版 本 NO. A-1						
零 件 號 碼	參 考 價					
1 11385-H3A-000				1	溢油管夾	CARB. DRAIN TUBE CLAMP
2 1961A-H6B-000	55			1	冷卻風扇蓋組	FAN COVER ASS'Y
3 1962A-H6B-000	95			1	罩蓋 A	SHROUD A ASS'Y
4 1963A-H6B-000	105			1	罩蓋 B	SHROUD B ASS'Y
5 70529-M9Q-000	8			1	橡皮塞	SIDE PANEL GROMMET B
6 93904-35280	5			2	攻絲螺絲 5x12	TAPPING SCREW 5*12
7 96001-06025-08	5			4	六角緣面螺栓	SH. FLANGE BOLT 6*25

註：價格如有變動以新價格為準，恕不另行通知！

鼎豪實業 2005.03

# E06 A.C.G. ASSY飛輪總成

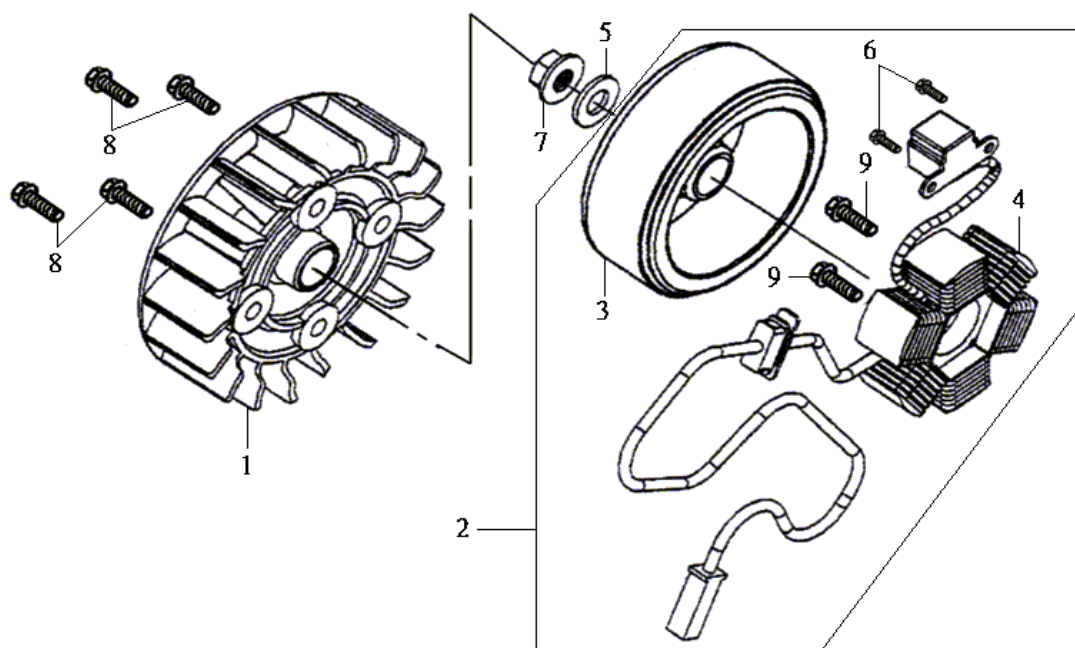

機 種 悍將4V125		設 變 日 期	適 用 性	使 用 量	產 品 名 稱
版 本 NO. A-1					
零 件 號 碼	參 考 價				
1 19510-M92-000	70			1	冷卻風扇 COOLING FAN COMP.
2 31100-HBA-000	1285			-	飛輪總成 AC. GEN. ASSY
3 31110-H3A-010	570			1	飛輪 FLYWHEEL COMP.
4 31120-HBA-000	770			1	線圈 STATOR COMP.
5 90440-M9Q-000	7			1	墊圈 12mm PLAIN WASHER 12MM
6 92101-05012-0A	3			2	內六角螺栓5x12 HEX BOLT 5*12mm
7 94050-12000	13			1	六角緣面螺帽 FLANGE NUT 12MM
8 95701-06018-08	4			4	六角緣面螺栓 BOLT, FLANGE 6*18
9 96001-06022-08	3			2	六角緣面螺栓 FLANGE BOLT ,SH 6*22

註：價格如有變動以新價格為準，恕不另行通知！

鼎豪實業 2005.03



# E07 右曲軸箱RIGHT CASE

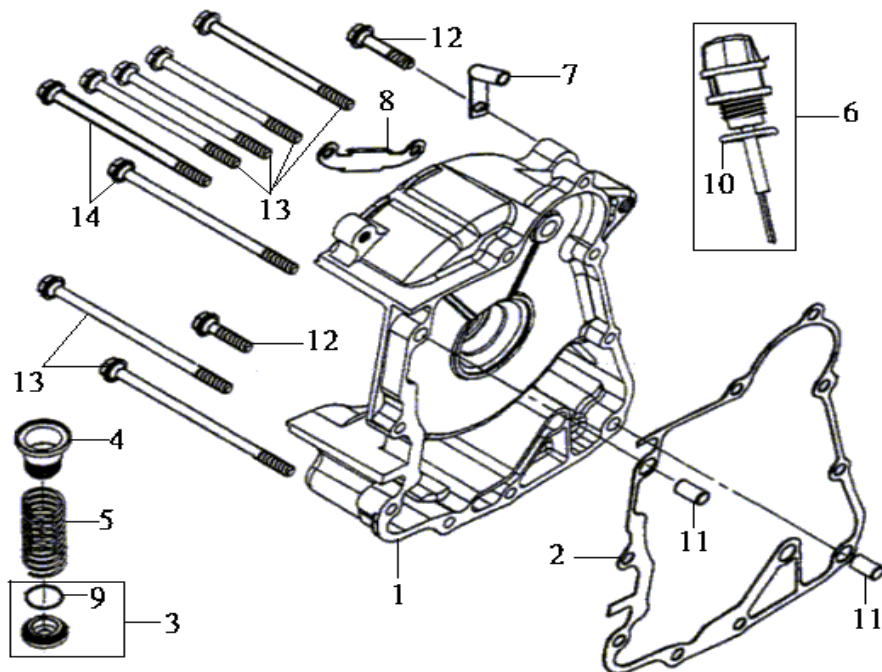

機 種 悍將4V125		設 變	適 用 性	使 用 量	產 品 名 稱	
版 本 NO. A-1		日 期				
零 件 號 碼	參 考 價					
1 11331-H6B-000	725			1	右曲軸箱蓋	R. CASE COVER COMP.
2 11394-H6B-000	20			1	右曲軸箱蓋墊片	R. COVER GASKET
3 1236A-M92-000	35			1	汽門調整蓋總成	TAP. ADJ. HOLE CAP ASSY
4 15421-M9Q-000				1	濾油網	OIL FILLTER SCREEN
5 15426-M9Q-000	10			1	濾油網彈簧	OIL FILLTER SCREEN SPG.
6 1565A-M92-000	18			1	機油尺總成	OIL LEVEL GAUGE ASS'Y
7 19613-H6B-000	16			1	固定片	START. MOTOR CORD CLAM.
8 32961-M92-000	8			1	發電機線夾	A.C.G. CORD CLAMPER
9 91302-M9Q-000	7			1	油封	O-RING 30.8MM
10 91307-M8Q-000				1	油封	O-RING 18*3
11 94301-08140	5			2	固定梢 8x14	DOWEL PIN 8*14
12 96001-06030-08	4			2	六角緣面螺栓	FLANGE SH BOLT 6*30
13 96001-06095-08	5			6	六角緣面螺栓	FLANGE SH BOLT 6*95
14 96001-06100-08	5			2	六角緣面螺栓	SH FLANGE BOLT 6*100

註：價格如有變動以新價格為準，恕不另行通知！

鼎豪實業 2005.03

# E08 OIL PUMP 油泵總成

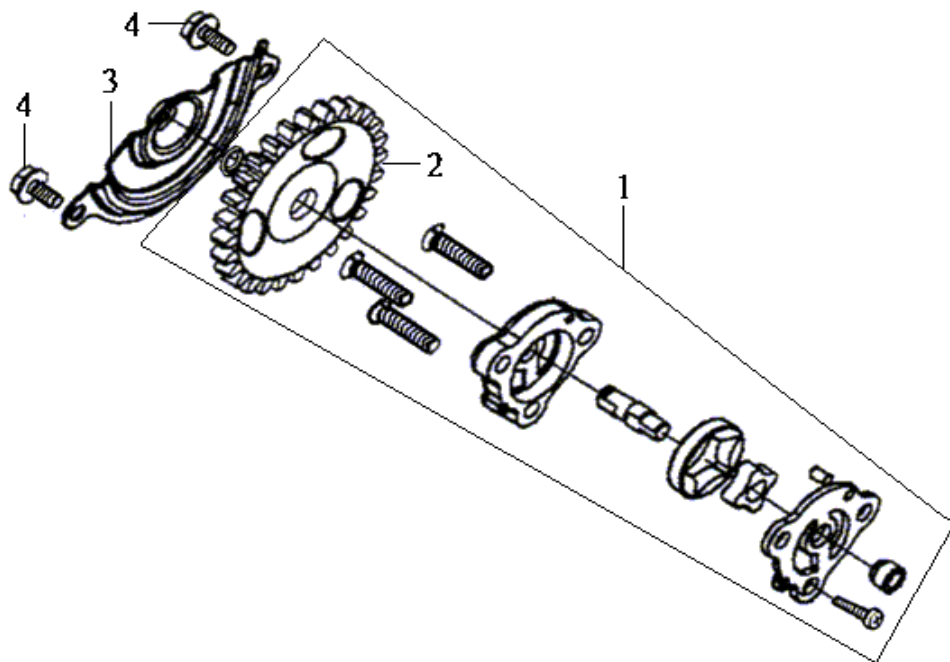

機 種 悍將4V125		設 變 日 期	適 用 性	使 用 量	產 品 名 稱	
版 本 NO. A-1						
零 件 號 碼	參 考 價					
1 15100-M92-000	260			1	油泵總成	OIL PUMP ASS'Y
2 15133-M92-000	30			1	機油泵驅動齒輪	OIL PUMP DRIVEN GEAR
3 15711-M92-000				1	機油泵分隔器	OIL PUMP SEPARATOR
4 96001-06012-08				2	六角緣面螺栓	FLANGE BOLT ,SH 6*12

註：價格如有變動以新價格為準，恕不另行通知！

鼎豪實業 2005.03

# E09 離合器.起動馬達START CLUTCH & MOTOR

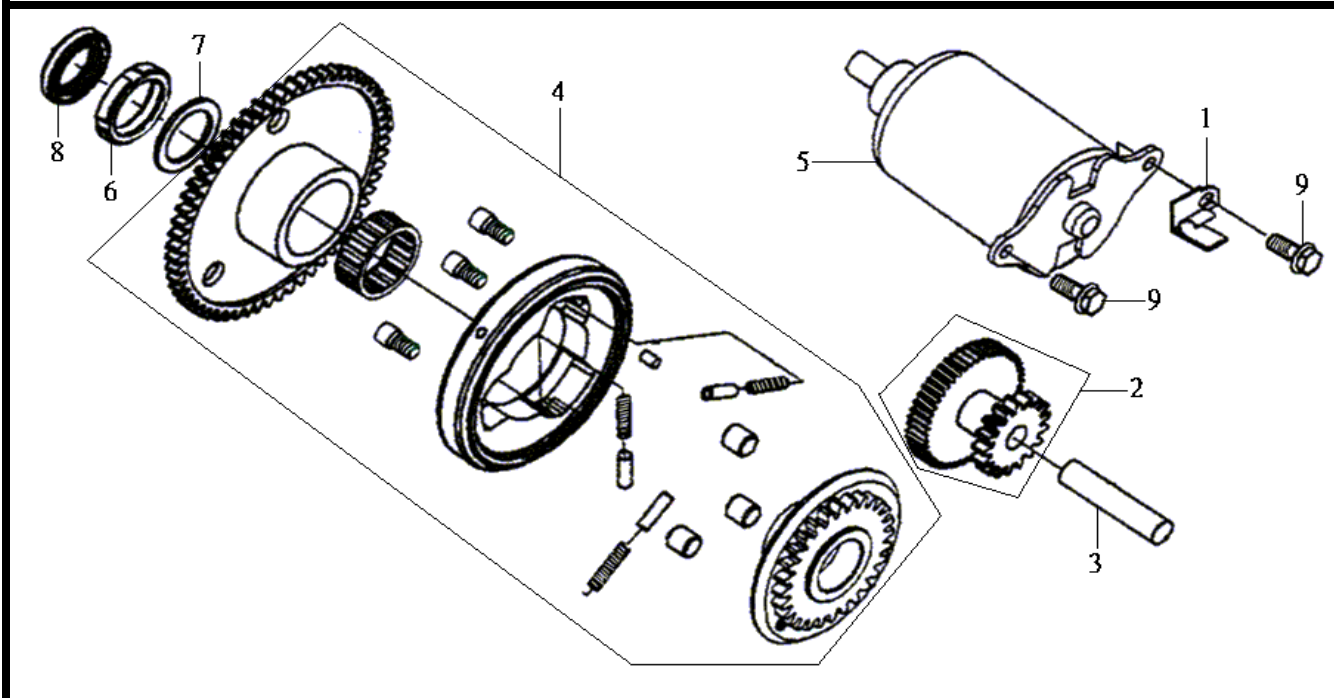

機 種 悍將4V125		設 變 日 期	適 用 性	使 用 量	產 品 名 稱	
版 本 NO. A-1						
零 件 號 碼	參 考 價					
1 11382-H6T-000	15			1	剎車導線夾	BRAKE CABLE CLAMPER
2 28101-M9Q-000	185			1	起動減速齒輪	STARTER REDUCTION GEAR
3 28102-M9Q-000	24			1	起動減速齒輪軸	START. RED. GEAR SHAFT
4 2812A-M92-000	1008			1	離合器外套總成	STARTING CLUTCH OUTER
5 31200-M92-000	860			1	起動馬達	START MOTOR ASS'Y
6 90201-M9Q-000	25			1	固定螺帽 22mm	LOCK NUT 22MM
7 90403-M92-000	10			1	墊圈	THRUST WASH. 22.2*31*1.5
8 91201-GY6-903-M2	18			1	油封 19.8x30.5	OIL SEAL 19.8*30*5
9 96001-06016-08	4			2	六角緣面螺栓	SH. FLANGE BOLT 6*16

註：價格如有變動以新價格為準，恕不另行通知！

鼎豪實業 2005.03

# E10 L. COVER ASSY左曲軸箱蓋

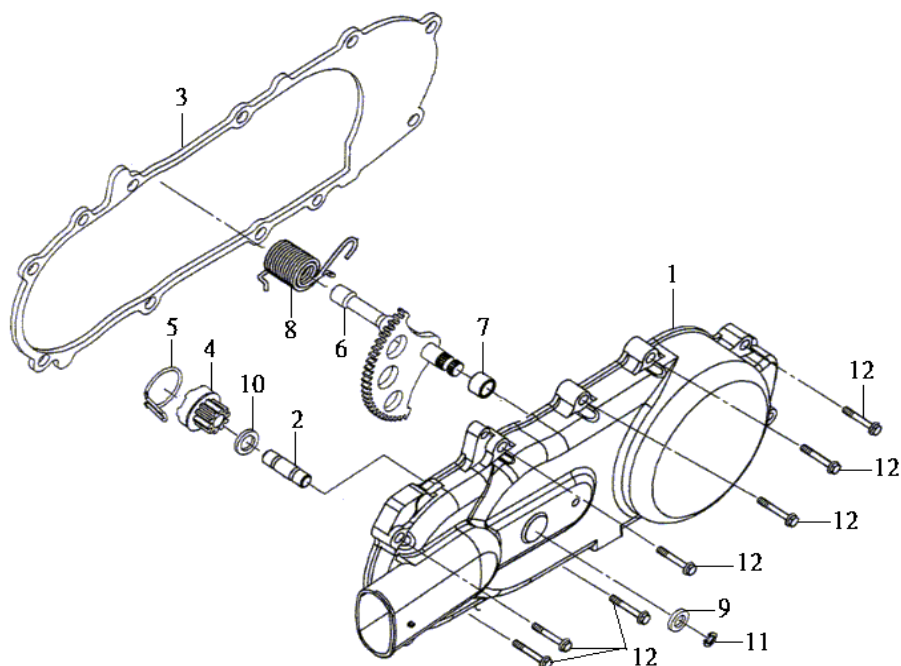

機 種 悍將4V125		設 變	適 用	使 用	產 品 名 稱	
版 本 NO. A-1		日 期	性	量		
零 件 號 碼	參 考 價					
1 11341-H6T-300	440			1	左曲軸箱蓋	L. CRANK CASE COVER
2 11360-M92-300	40			1	起動齒輪軸	KICK START.DRIVEN SHAFT
3 11395-HBA-000	70			1	左曲軸箱蓋墊片	L. COVER GASKET
4 28230-M92-000	180			1	起動齒輪組	KICK DRIVEN GEAR COMP.
5 28233-M92-000	15			1	起動桿磨擦彈簧	KICK START FRICTION SPG.
6 28250-M92-000	240			1	起動軸組	KICK STARTER SPINDLE
7 28254-M92-000	8			1	起動軸襯套	KICK SPINDLE BUSH
8 28281-M92-000	30			1	起動桿回位彈簧	KICK RETURN SPRING
9 90451-M9Q-000	8			1	起動桿墊圈	KICK SPINDLE WASHER
10 90452-M9Q-000	3			1	墊圈 12mm	THRUST WASHER 12MM
11 94511-14000	5			1	扣環 14mm	EX. CIR-CLIP 14mm
12 96001-06035-07	3			7	六角緣面螺栓	FLANGE BOLT ,SH 6*35

註：價格如有變動以新價格為準，恕不另行通知！

鼎豪實業 2005.03

# E11 滑動驅動盤MOVABLE DRIVE FACE ASSY

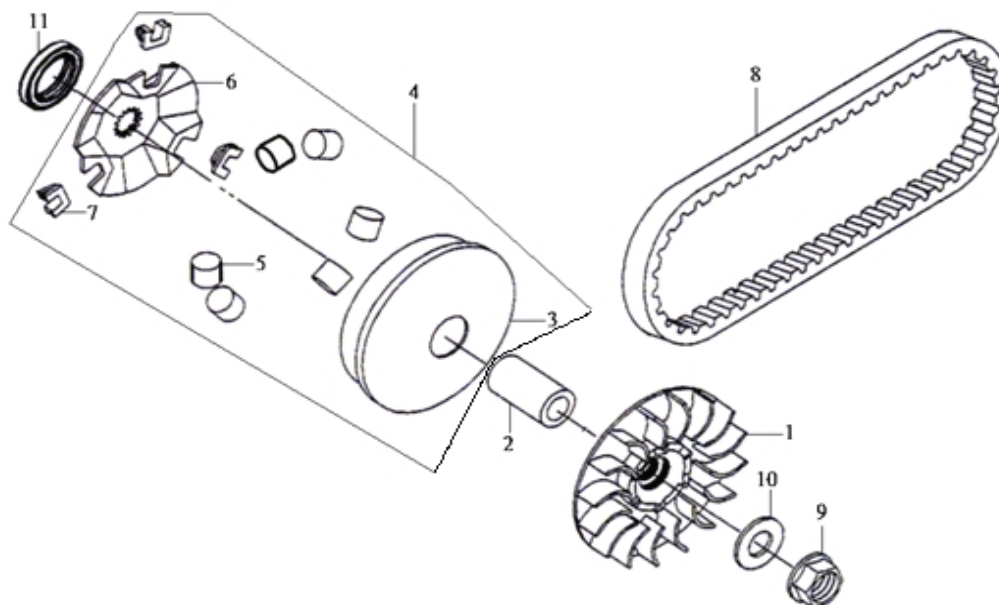

機 種 悍將4V125		設 變 日 期	適 用 性	使 用 量	產 品 名 稱	
版 本 NO. A-1						
零 件 號 碼	參 考 價					
1 22102-M92-000	220			1	驅動盤	DRIVE FACE COMP
2 22105-M92-000	75			1	驅動盤輪轂	DRIVE FACE BOSS
3 22110-H5B-000	200			1	滑動驅動盤	MOVABLE DRIVE FACE
4 2211A-H5B-000	420			1	滑動驅動盤組	MOVABLE DRIVE FACE
5 22121-M92-000-A	158			1	配重滾子組	WEIGHT ROLLER COMP.
6 22131-M92-000	75			1	斜板	RAMP PLATE
7 22132-M92-000-A	24			1	滑動片	SLIDE PIECE
8 1B01H6T01	470			1	驅動皮帶	DRIVE BELT
9 90203-M9Q-000	25			1	六角緣面螺帽	FLANGE NUT 12MM
10 90440-M9Q-000	7			1	平面墊圈 12mm	PLAIN WASHER 12MM
11 91202-G03-010	16			1	油封 25x37x6	OIL SEAL 25.5*37*6

註：價格如有變動以新價格為準，恕不另行通知！

鼎豪實業 2005.03



# E12 CLUTCH OUTER ASSY離合器外套

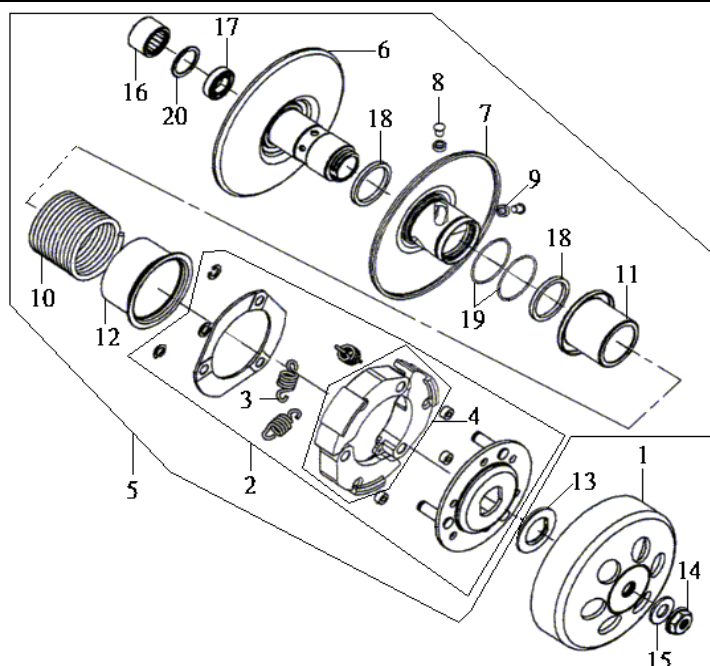

機 種 悍將4V125		設 變 日 期	適 用 性	使 用 量	產 品 名 稱	
版 本 NO. A-1						
零 件 號 碼	參 考 價					
1 22101-M9Q-000	395			1	離合器外套	CLUTCH OUTER
2 22300-HAC-000	485			1	離合器配重組	CLUTCH WEIGHT ASSY
3 22401-HAC-000	10			3	離合器彈簧	CLUTCH SPRING
4 22530-H3B-000				1	離合器片	CLUTCH WEIGHT
5 23010-H6T-000	1890			1	驅動盤總成	DRIVE PULLEY ASSY
6 23210-H6T-000				1	傳動盤	DRIVE FACE COMP.
7 23220-H6T-000				1	滑動傳動盤	MOVABLE DRIVEN FACE
8 23225-M9Q-000	7			2	滾導梢	ROLLER GUIDE PIN
9 23226-M9Q-000	8			2	滾子	GUIDE ROLLER
10 23233-H7A-000	60			1	傳動盤彈簧	DRIVEN FACE SPRING
11 23237-M9Q-000	32			1	油封軸環	SEAL COLLAR
12 23238-M9Q-000	26			1	彈簧軸環	SPRING COLLAR
13 90202-M9Q-000	15			1	特殊螺帽 28mm	SPECIAL NUT 28MM
14 90203-M9Q-000	25			1	六角緣面螺帽	C FLANGE NUT 12MM
15 90440-M9Q-000	7			1	墊圈 12mm	PLAIN WASHER 12MM
16 91001-M9Q-300	105			1	滾針軸承	NEEDLE BEARING 20*29*18
17 91002-H6B-300	85			1	軸承 TMB3/22	RADIAL BALL BRG. 6902U
18 91211-V02-000	45			2	傳動盤組油封	SEAL DRIVEN FACE 34*41*4
19 91384-M9Q-000	5			2	O型環 38.8x1.9	O-RING 38.8*1.9
20 94520-28000	9			1	夾環 28mm	CIR. CRIP 28mm

註：價格如有變動以新價格為準，恕不另行通知！

鼎豪實業 2005.03

# E13 左曲軸箱.變速箱L. CASE & MISSION CASE

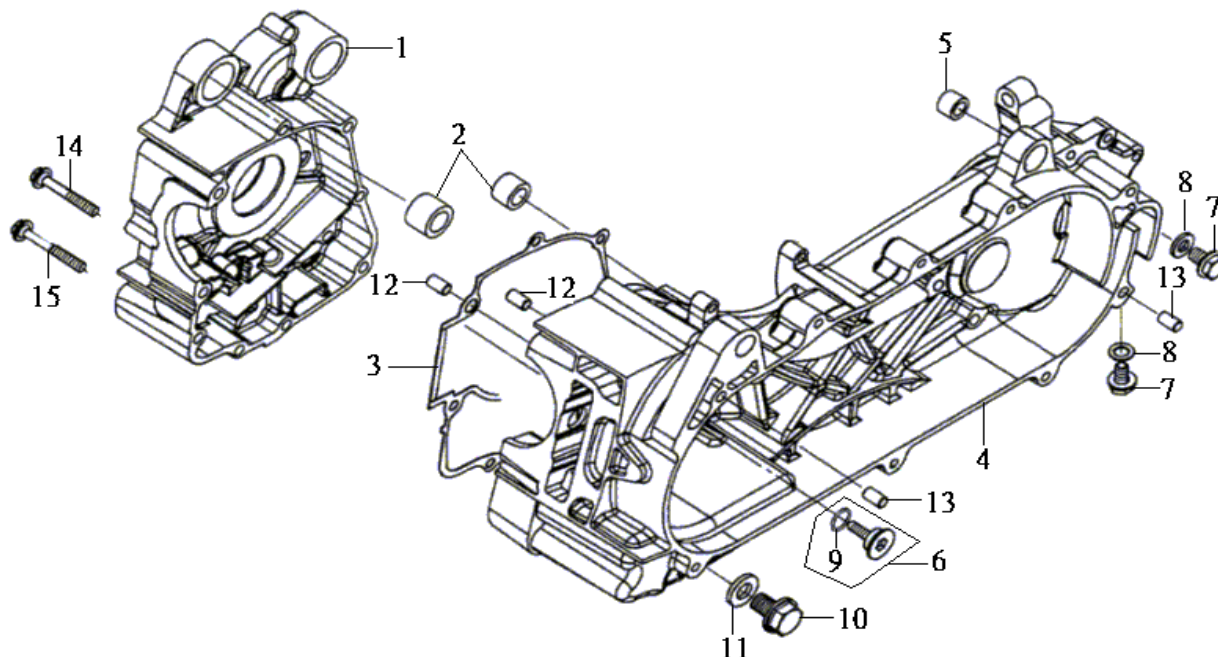

機 種 悍將4V125		設 變 日 期	適 用 性	使 用 量	產 品 名 稱	
版 本 NO. A-1						
零 件 號 碼	參 考 價					
1 11100-H6B-000	980				1 右曲軸箱組	R. CRANK CASE COMP.
2 11102-H6B-300	25				2 引擎吊架橡皮襯套	ENG. HANGER RUB. BUSH
3 11192-H6B-000	18				1 曲軸箱墊片	CRANK CASE GASKET
4 11200-H6T-000					1 左曲軸箱組	L.CRANK CASE COMP.
5 11203-M9Q-300	15				1 後緩衝器下襯套	RR.CUSH.UN.RUBBER BUSH
6 1453A-M92-000	35				1 張力器螺絲	CAM CHAIN TENSION.PIVOT
7 90103-M9Q-000	4				2 特殊螺栓 8mm	SPECIAL BOLT 8MM
8 90474-M9Q-000	2				2 墊圈 8mm	WASHER 8MM
9 91304-M9Q-000	3				1 O型環	O-RING 15.2*1.5
10 92800-12000	14				1 螺栓 12mm	DRAIN PLUG BOLT 12MM
11 94109-12000	5				1 墊圈 12mm	DRAIN PLUG WASHER
12 94301-08140	5				2 固定梢 8x14	DOWEL PIN 8*14
13 <b>90703-M8Q-000</b>	5				2 固定梢 10x14	DOWEL PIN 10*14
14 96001-06045-08					1 六角緣面螺栓	FLANGE BOLT ,SH 6*45
15 96001-06055-08	4				1 六角緣面螺栓	FLANGE BOLT ,SH 6*55

註：價格如有變動以新價格為準，恕不另行通知！

鼎豪實業 2005.03

# E14 CRANK ASSY曲軸總成

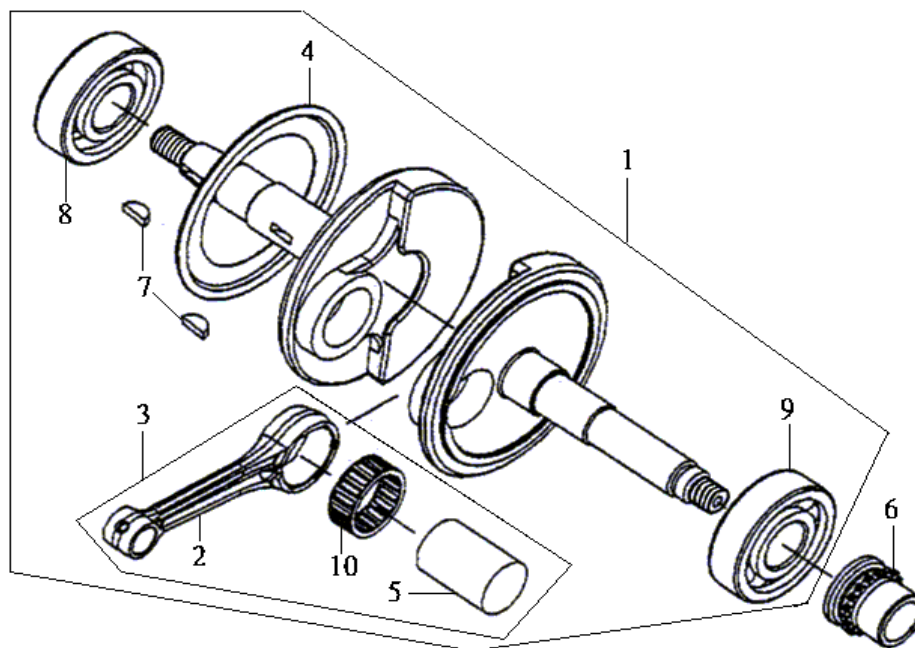

機 種 悍將4V125			設 變	適 用 性	使 用 量	產 品 名 稱	
版 本 NO. A-1			日 期				
零 件 號 碼	參 考 價						
1 13000-H6B-010	2600				1	曲軸	CRANK SHAFT COMP.
2 13201-M92-000	370				1	連桿	CONNECTING ROD
3 1320A-M92-000	315				1	曲軸連桿總成	CONN. ROD ASSY.
4 13371-M92-300	10				2	右曲軸側板	R. CRANK SIDE PLATE
5 13381-M92-300	100				3	曲軸梢	CRANK PIN
6 14311-M92-300	95				4	正時齒輪	TIMING SPROCKET
7 90702-M9Q-000					2	半圓鍵25x14x4	WOODRUFF KEY 25*14*4
8 91001-H6B-300	220				1	滾針軸承	RADIAL BALL BRG. 63/22
9 91001-X06-911-M1	345				1	軸承 6305	BRG BALL RADIAL 6305
10 91101-M9Q-000	175				1	連桿軸承	CONNECTING ROD BEARING

註：價格如有變動以新價格為準，恕不另行通知！

鼎豪實業 2005.03

# E15 變速齒輪MISSION GEAR

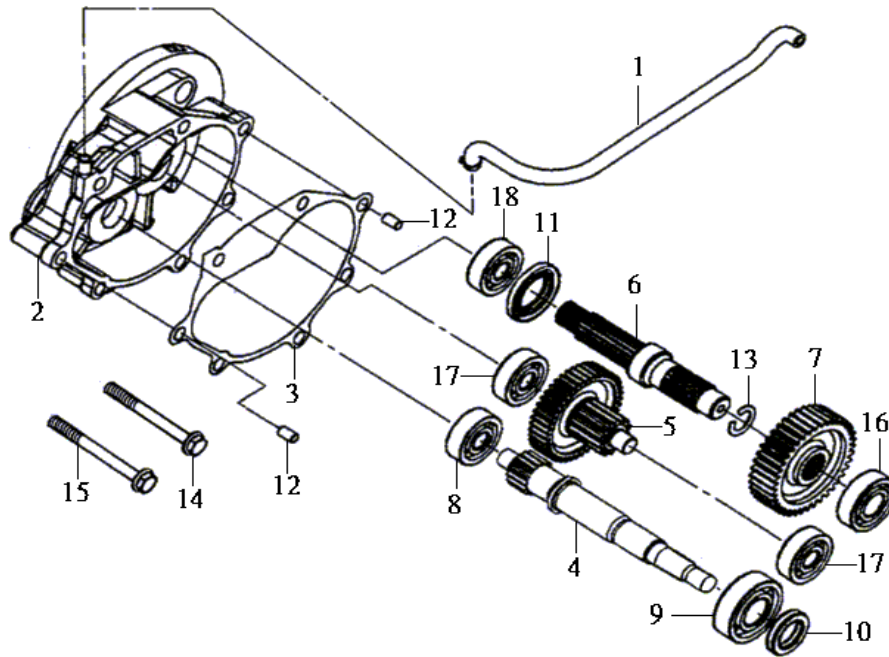

機 種 悍將4V125		設 變  日 期	適 用  性	使 用  量	產 品 名 稱
版 本 NO. A-1					
零 件 號 碼	參 考 價				
1 11221-H6B-000	20			1	變速箱通氣管 MISSION BREATHER TUBE
2 21200-H6H-000	560			1	變速箱 MISSION CASE COMP.
3 21395-H3A-000	15			1	變速箱蓋墊片 MISSION CASE GASKET
4 23411-H3A-000	395			1	驅動軸 DRIVE SHAFT
5 23420-H6T-000	385			1	副軸組 COUNTER SHAFT COMP.
6 23431-M92-000	265			1	最終軸 FINAL SHAFT
7 23432-H6T-000	380			1	最終齒輪 FINAL GEAR
8 91103-M9Q-000	160			1	連桿軸承 CONNECTING ROD BERG.
9 91104-KN7-670	240			1	滾針軸承 RADIAL BALL BRG. TMB204
10 91202-KJ9-003	14			1	油封 20x32x6 OIL SEAL 20*32*6
11 91255-M9Q-300	13			1	油封 27x42x7 OIL SEAL 27*42*7
12 94301-10140	7			2	固定梢 10x14 DOWEL PIN 10*14
13 94510-20000	5			1	外夾環 20mm CIRCLIP EX. 20
14 95701-08045-08	5			1	緣面螺栓 BOLT, FLANGE 8*45
15 95701-08050-08	13			1	緣面螺栓 BOLT,FLANGE,8X50
16 96100-62033-00	55			1	軸承 6203C3 BALL RADIAL BRG. 6203
17 96100-63013-00	65			2	軸承 6301C3 RADIAL BALL BRG 6301
18 96150-60043-10	100			1	軸承 RADIAL BALL BERG. 6004

註：價格如有變動以新價格為準，恕不另行通知！

鼎豪實業 2005.03

# F01 HANDLE ASSY 把手總成

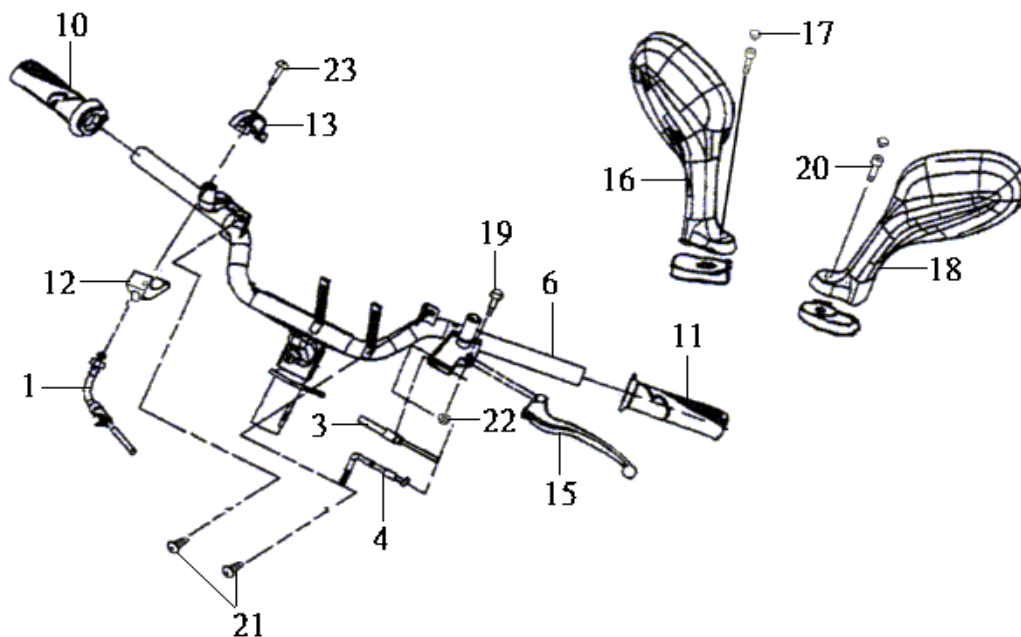

機 種 悍將4V125		設 變 日 期	適 用 性	使 用 量	產 品 名 稱	
版 本 NO. A-1						
零 件 號 碼	參 考 價					
1 17910-HBA-000	145			1	加油線	THROT. CABLE COMP.
3 35340-M9Q-000	37			1	前剎車開關	FR. STOP SW. ASS'Y
4 43450-H6T-000	110			1	後剎車線	RR. BRAKE CABLE COMP.
6 53100-H7K-000				1	把手	STRG. HANDLE PIPE
10 53140-H6T-010	50			1	節流管	RH. HANDLE GRIP
11 53166-H6T-000	30			1	左把手管	LH. HANDLE GRIP
12 53167-H09-900	25			1	節流管下座	THROT. UND. HOUSING
13 53168-H09-000	32			1	節流管上座	UP THROT HOUSING
15 53178-GAK-900	34			1	左把手拉桿	L. STRG. HNDL. LEVER
16 88110-H6M-200-KZ				1	右後視鏡	R. BACK MIRROR ASS'Y
88110-H6M-200-ZZ				1	右後視鏡	R. BACK MIRROR ASS'Y
88110-H6M-200-QZ				1	右後視鏡	R. BACK MIRROR ASS'Y
17 88112-M9Q-000	5			2	內六角螺栓蓋	SOCKET BOLT 8mm CAP
18 88120-H6M-200-KZ				1	左後視鏡	L. BACK MIRROR ASS'Y
88120-H6M-200-ZZ				1	左後視鏡	L. BACK MIRROR ASS'Y
88120-H6M-200-QZ				1	左後視鏡	L. BACK MIRROR ASS'Y
19 90115-GY6-900				1	拉桿螺栓	SCREW HAND. LEVER PIVOT
20 90185-T31-000	9			2	內六角螺栓	SOCKET BOLT 8*40
21 93903-34320	3			2	攻絲螺釘	TAPPING SCREW 4*12
22 94001-05070-0S	5			1	彈簧墊圈	WASHER. SPG 5MM
23 96001-06020-00	4			1	六角緣面螺栓	FLANGE BOLT ,SH 6*20

註：價格如有變動以新價格為準，恕不另行通知！

鼎豪實業 2005. 03



# F02 HANDLE COVER把手蓋

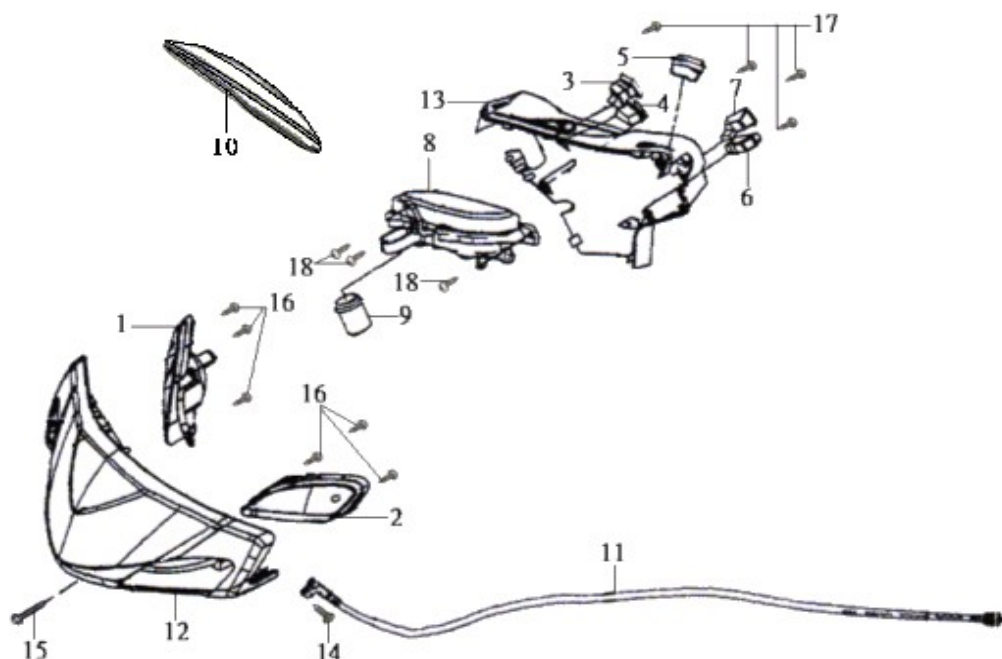

機 種 悍將4V125		設 變 日 期	適 用 性	使 用 量		
版 本 NO. A-1						
零 件 號 碼	參 考 價				產 品 名 稱	
1 33400-HBG-000				1	右方向燈總成	R FR WINKER ASSY
2 33450-HBG-000				1	左方向燈總成	L FR WINKER ASSY
3 35150-M38-000	85			1	前燈開關	LIGHTING SW. UNIT
4 35160-M9Q-000	40			1	起動開關	START SW. UNIT
5 35170-A45-000	75			1	遠近燈開關	DIMMER & OPEN SW. UNIT
6 35180-M9Q-000	41			1	喇叭開關組	HORN SW. UNIT
7 35200-M9Q-000	50			1	方向燈開關	WINKER SW. UNIT
8 37200-HBP-000				1	儀錶總成	SPEEDOMETER ASSY
9 38300-T40-010	152			1	閃光器	AP WINKER RELAY COMP.
10 53203-H7K-000-KZ				1	後把手蓋裝飾	RR. HANDLE COVER GARNISH
53203-H7K-000-ZZ				1	後把手蓋裝飾	RR. HANDLE COVER GARNISH
53203-H7K-000-QZ				1	後把手蓋裝飾	RR. HANDLE COVER GARNISH
11 44830-H7K-000				1	速度錶導線組	SPEEDOMETER CABLE
12 5320G-H7K-000-KZ				1	前把手蓋	HNDL. FR. COVER
5320G-H7K-000-ZZ				1	前把手蓋	HNDL. FR. COVER
5320G-H7K-000-QZ				1	前把手蓋	HNDL. FR. COVER
13 53206-H7K-000-KA				1	後把手蓋	HNDL. RR. COVER
14 93700-05018-0A	4			1	十字螺絲	SCREW OVAL 5*18
15 93891-05040-00	3			1	墊圈螺絲	WASHER SCREW 5*40
16 93903-34320	3			6	攻絲螺釘	TAPPING SCREW 4*12
17 93903-34380	3			4	攻絲螺釘	TAPPING SCREW 4*12
18 93903-35320	5			3	攻絲螺釘	TAPPING SCREW 5*16

註：價格如有變動以新價格為準，恕不另行通知！



鼎豪實業 2005.03

# F03 前剎車總成FR. BRAKE ASSY

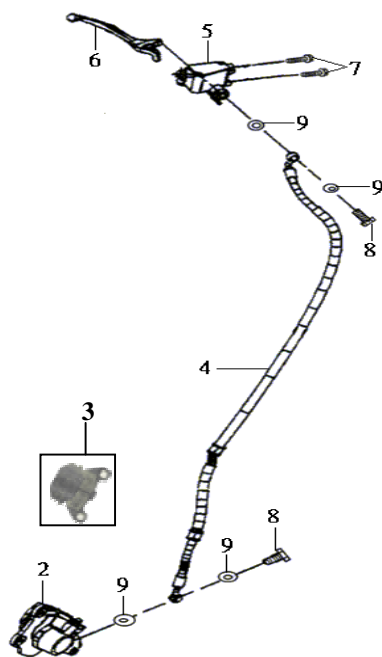

機 種 悍將4V125		設 變  日 期	適 用 性	使 用 量	產 品 名 稱
版 本 NO. A-1					
零 件 號 碼	參 考 價				
2 45100-HKF-000-DH				1	左前剎車夾具 FR. CALIPER ASSY
3 45105-HKF-000-A	230			1	碟式剎車皮組 PAD COMP. A
4 45126-H7K-000	520			1	前剎車油管 FR. BRK. HOSE COMP.
5 45500-HKF-000	1050			1	前剎車總泵 FR. CYL. ASSY
6 <b>53175-H01-000</b>	57			1	右把手拉桿 R. HANDLE LEVEL
7 90110-T53-000	10			1	六角緣面螺栓 FLANGE BOLT (SH) 6*12
8 90145-M9Q-000	18			1	螺栓 OIL BOLT 10*22
9 90545-M9Q-000	5			1	墊圈螺栓 OIL BOLT WASHER

註：價格如有變動以新價格為準，恕不另行通知！

鼎豪實業 2005.03

**F04 FUEL TANK**油箱

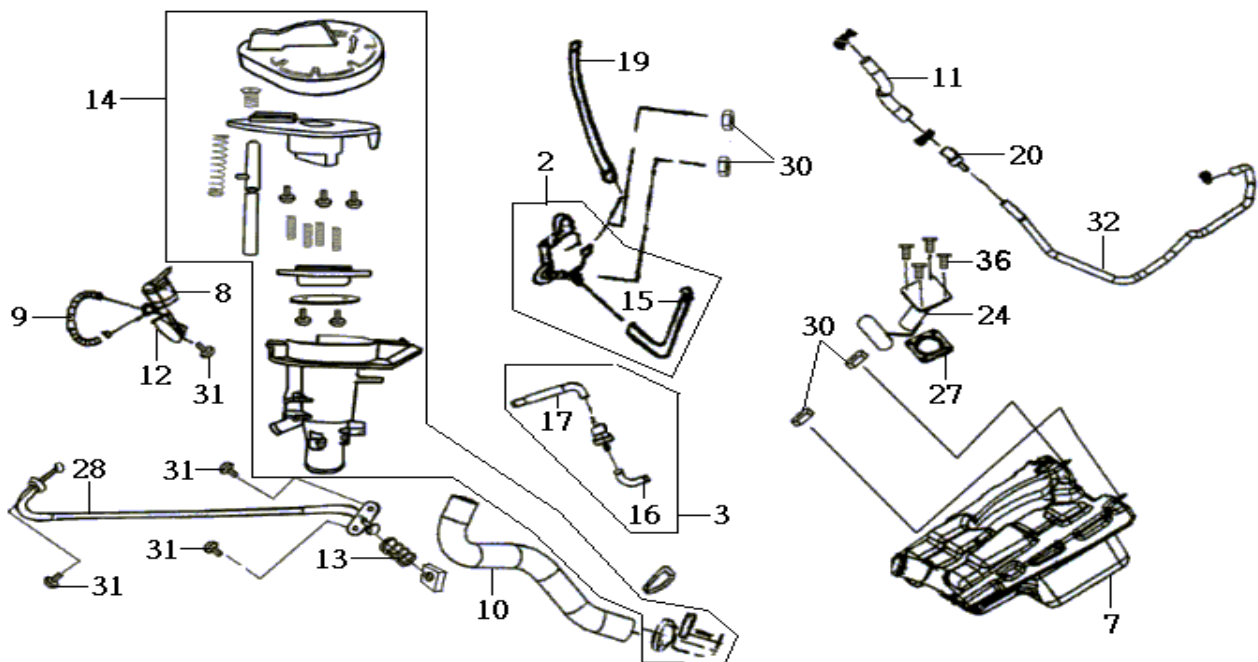

機 種 悍將4V125		設 變 日 期	適 用 性 量	使 用 用 量	產 品 名 稱
版 本 NO. A-1					
零 件 號 碼	參 考 價				
2 1670A-HKD-010	500			1	油泵總成 FUEL PUMP ASSY
3 1690A-HBA-000	100			1	濾油杯總成 FUEL STRAINER ASSY
4 16910-GN5-911-M1				1	濾油杯 FUEL STRAINER COMP
7 17500-HBA-000	570			1	油箱 FUEL TANK COMP.
8 17580-H6T-000	105			1	燃油切斷閥 FUEL CUT VALVE ASSY
9 17583-H6T-000	15			1	燃油切斷閥管 TANK-FCV TUBE
10 17651-H6T-000	145			1	油管頸 FUEL NECK TUBE
11 17654-H6T-000	40			1	通氣管B BREATHER TUBE B
12 17661-TAA-000				1	燃料切斷閥支架 FCV STAY
13 17667-TAA-900	5			1	回復彈簧 RETURN SPRING
14 1766A-H6T-000	750			1	濾油管總成 FILLER PIPE ASSY
15 17681-HBA-000	25			1	燃油管 FUEL HOSE ASSY
16 17682-HBA-000				1	油泵管A FUEL PUMP TUBE A
17 17683-HBA-000				1	油箱管 FUEL TANK TUBE
19 17687-HKD-000				1	油泵管B FUEL PUMP TUBE B
20 17773-H6T-000				1	燃油管接頭 FUEL TUBE JOINT
24 37800-HBP-000				1	汽油油量計 FUEL UNIT
27 37801-HAA-000	30			1	油量計橡皮墊片 RUBBBER PACKING
30 77245-HAM-000	75			1	油箱蓋鎖線 FUEL CAP LOCK CABLE
29 90116-HAA-000	4			4	油量計螺栓 FUEL UNIT BOLT
28 90302-L03-000	14			2	墊圈螺帽 WASHER NUT 6MM

註：價格如有變動以新價格為準，恕不另行通知！

鼎豪實業 2005.03

## F04-1 油箱FUEL TANK

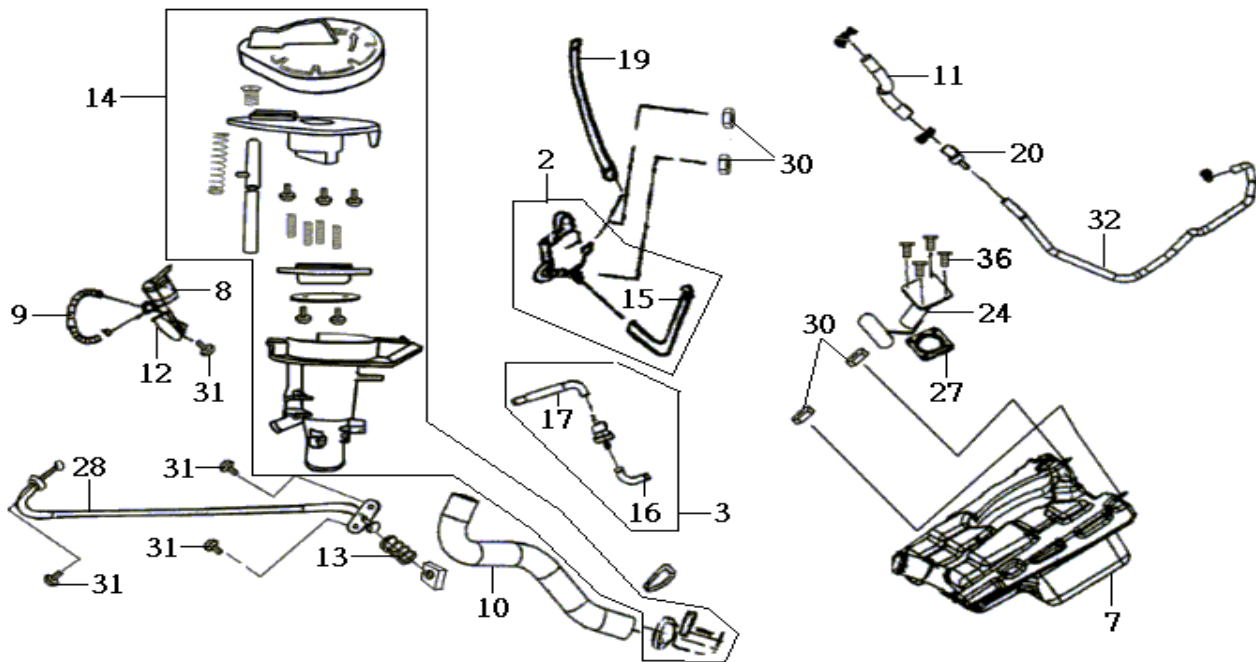

機 種 悍將4V125	設 變 日 期	適 用 性	使 用 量	產 品 名 稱
版 本 NO. A-1 零 件 號 碼      參考價				
31 93903-34320      3			4	攻絲螺釘
32 95001-55850-40			1	油管

註：價格如有變動以新價格為準，恕不另行通知！

 鼎豪實業 2005.03

# F05 FR. COVER前擋板

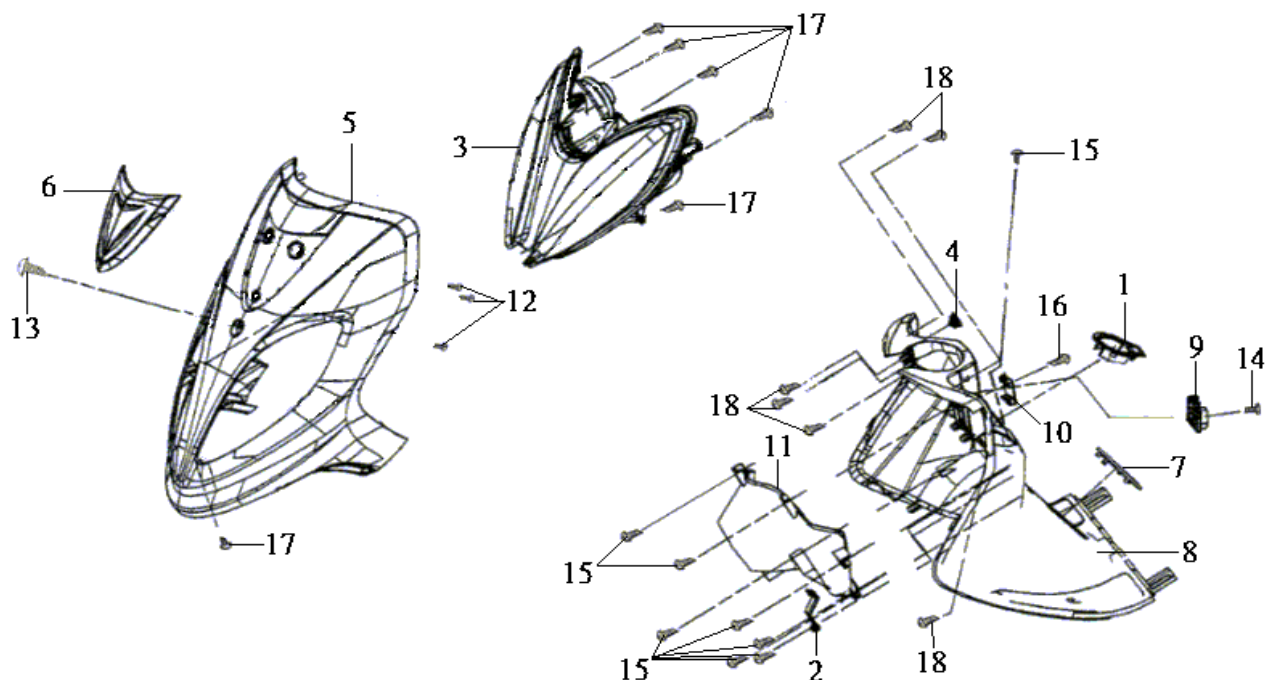

機 種 悍將4V125		設 變 日 期	適 用 性	使 用 量	產 品 名 稱	
版 本 NO. A-1						
零 件 號 碼	參 考 價					
1 17509-H6T-000	20			1	加油孔橡皮	FILLER PIPE COVER
2 17680-H6T-000	25			1	燃料油管總成	FILLER PIPE STAY
3 33100-H6T-010	1900			1	大燈總成	HEAD. LIGHT ASSY
5 6430G-HBP-000-KZ				1	前擋板	FR. COVER
6430G-HBP-000-ZZ				1	前擋板	FR. COVER
6430G-HBP-000-QZ				1	前擋板	FR. COVER
6 64302-H7K-000-KZ				1	前擋板徽飾	FR. COVER EMBLEM
7 64318-H6B-010-KA	15			1	車架號碼蓋	FRAME NUMBER LID
8 81131-HAM-010-KA	250			1	前內箱蓋	FR. INN. COVER
9 81132-H6T-000-KA	65			1	行李箱掛鉤	LUGGAGE HOOK
10 81134-H6T-000-KA	8			1	噴射感應器蓋	E.F.I. SENSOR LID
11 81141-H6T-000-KA	140			1	前內箱蓋口	FR. INN. COVER TRAY
12 90106-H6T-000				3	墊圈螺栓	WASHER SCREW 4*12
13 90110-H6T-000	10			1	特殊螺栓	SPECIAL SCREW 6*14
14 90111-M9Q-800				1	緣面螺栓 6mm	FLANGE BOLT 6mm
15 93903-34320	3			8	攻絲螺釘	TAPPING SCREW 4*12
16 93903-34380	3			1	攻絲螺釘	TAPPING SCREW 4*12
17 93903-35320	5			5	攻絲螺絲	TAPPING SCREW 5*16
18 93903-35380	3			6	攻絲螺絲 5x16	TAPPING SCREW 5*16

註：價格如有變動以新價格為準，恕不另行通知！

鼎豪實業 2005.03



# F06 前避震器FR. CUSHION

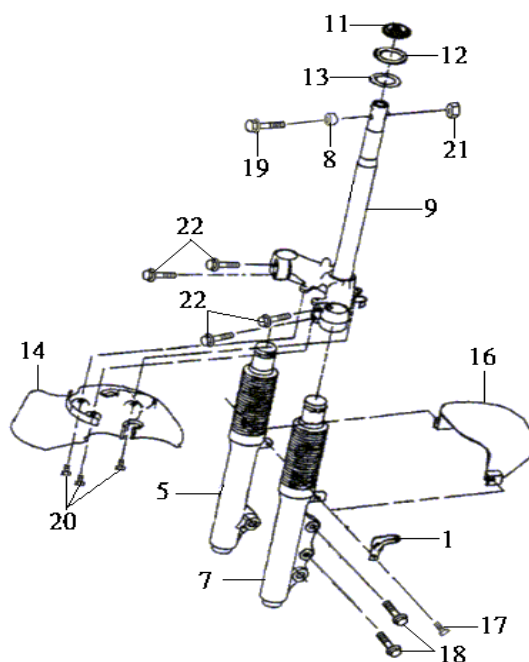

機 種 悍將4V125		設 變  日 期	適 用 性	使 用 量	產 品 名 稱
版 本 NO. A-1					
零 件 號 碼	參 考 價				
1 45156-T15-000	18			1	前剎車管夾 FR BRAKE HOSE CLAMPER
5 5140A-H7K-000				1	右前避震器 FR/R CUSHION ASSY
7 5150A-H7K-000				1	左前避震器 FR/L CUSHION ASSY
8 53125-M9Q-000	33			1	把手架襯套 HNDL. SET COLLAR
9 53200-H6T-000	680			1	三角台 STRG. STEM COMP.
11 53212-M9Q-000	40			1	下錐體座圈 CONE RACE STRG. BOTTOM
12 53214-M9Q-000	5			1	防塵圈 STRG. DUST SEAL
13 53215-M9Q-000	6			1	墊圈 STRG. DUST SEAL WASHER
14 61110-H6T-000	70			1	前擋泥護板 FR. MUDGUARD
16 61140-H6C-000	25			1	前下擋泥板 FR. DOWN FENDER
17 90104-H6C-000				2	墊圈螺栓 WASHER BOLT 6*12
18 90106-H21-900	7			2	六角緣面螺栓 FLANGE BOLT 8*34
19 90106-TAA-000	15			1	六角緣面螺栓 FLANGE BOLT 10*50
20 90111-M9Q-900	11			3	六角緣面螺栓 FLANGE BOLT 6MM
21 94050-10080	5			1	六角緣面螺帽 NUT. FLANGE. 10MM
22 95801-08040-08	5			4	六角緣面螺栓 BOLT,FLANGE,8X40

註：價格如有變動以新價格為準，恕不另行通知！

鼎豪實業 2005. 03

# F07 FR. WHEEL 前輪

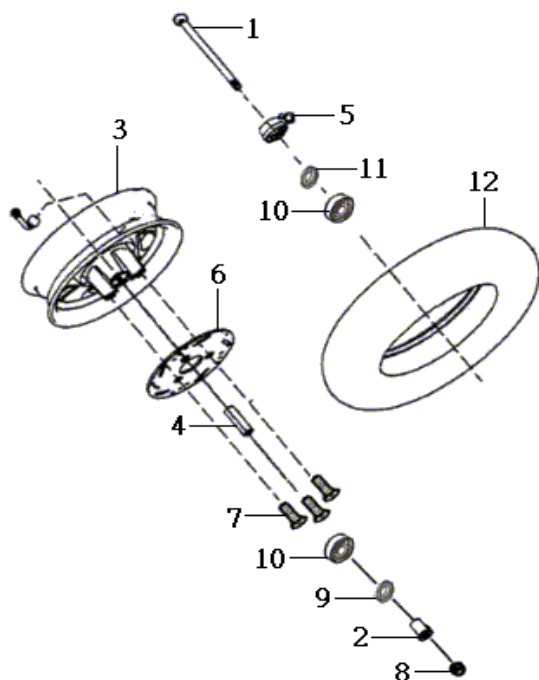

機 種 悍將4V125		設 變	適 用 性	使 用 量	產 品 名 稱	
版 本 NO. A-1		日 期				
零 件 號 碼	參 考 價					
1 44301-GW2-900	48			1	前輪軸	AXLE FR. WHEEL
2 44311-H21-000	30			1	前輪軸環	FR. WHEEL SIDE COLLAR
3 44601-HKF-000-GB	1560			1	前輪圈	FR. CAST WHEEL
4 44620-H6C-000	20			1	軸環	FR. AXLE DIST. COLLAR
5 44800-H21-800	240			1	速度錶齒輪	SPDMT. GEAR ASS'Y
6 45121-HKF-000				1	碟刹盤	FR. BRAKE DISK
7 90105-KR3-000	13			3	前刹車盤螺栓	FR. DISK BOLT 8*24
8 90306-M9Q-000	26			1	鎖定螺帽	SELF-LOCK NUT 12MM
9 90754-M9Q-000-M2	9			1	塵封 20x32x5	DUST SEAL 20*32*5
10 90912-M9Q-000-M1	45			1	軸承 6201U	RADIAL BALL BRG. 6201(U)
11 91258-M9Q-000-M2	15			1	速度錶齒輪油封	SEAL SPDMT GEAR BOX
12 1T011009010-4PR-310F	460			1	前輪胎	FR. TIRE

註：價格如有變動以新價格為準，恕不另行通知！

鼎豪實業 2005.03

# F08 座墊.行李箱SEAT & LUGGAGE BOX

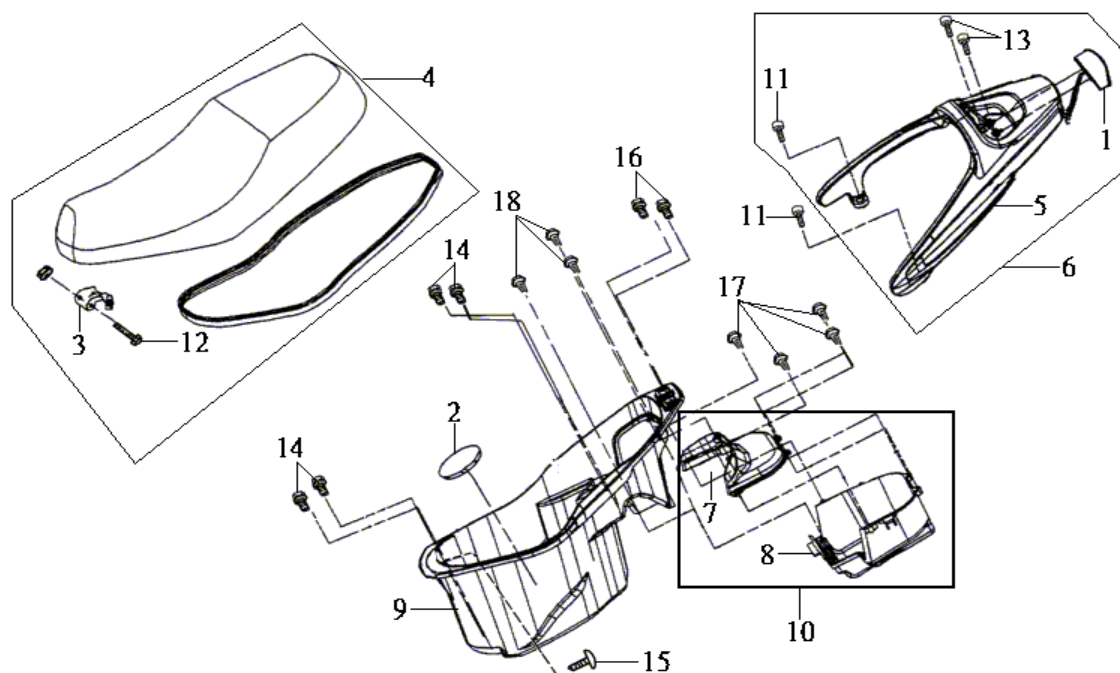

機 種 悍將4V125		設 變  日 期	適 用 性	使 用 量	產 品 名 稱	
版 本 NO. A-1						
零 件 號 碼	參 考 價					
1 33730-H6T-000	185			1	後架尾燈	RR. UP. LIGHT ASSY
2 81251-M9Q-000	50			1	化油器防護蓋	CARB. MAIN COVER
3 77112-M9Q-300				1	座墊固定架	SEAT HINGE ASS'Y
4 77200-H6T-020				1	座墊	DOUBLE SEAT COMP.
6 81200-H6T-000-KZ				1	後架總成	RR. GRIP ASSY
81200-H6T-000-ZZ				1	後架總成	RR. GRIP ASSY
81200-H6T-000-QZ				1	後架總成	RR. GRIP ASSY
7 81251-HAA-000	85			1	行李箱A	LUGGAGE BOX A
8 81252-HAA-000	130			1	行李箱B	LUGGAGE BOX B
9 81250-H6T-000-KA	470			1	行李箱總成A	LUGGAGE BOX ASSY A
10 81262-HAA-000	130			1	行李箱總成B	LUGGAGE BOX ASSY B
11 90105-M92-000				2	特殊螺栓	SPECIAL BOLT 8mm
12 90105-M9Q-000	25			1	座墊固定架梢	SEAT HINGE PIN
13 93406-08012-00				2	墊圈螺栓	WASHER BOLT 8*12
14 90111-M9Q-900	11			4	六角緣面螺栓	FLANGE BOLT 6MM
15 90381-M92-000				1	特殊螺栓	SPECIAL SCREW 6*10
16 93404-06012-07	5			2	墊圈螺絲	WASHER BOLT 6*12
17 93903-34320	3			4	攻絲螺絲	TAPPING SCREW 4*12
18 93903-34380	3			3	攻絲螺絲	TAPPING SCREW 4*12

註：價格如有變動以新價格為準，恕不另行通知！

鼎豪實業 2005. 03

# F09 FLOOR PANEL&UNDER COVER腳踏板.下蓋

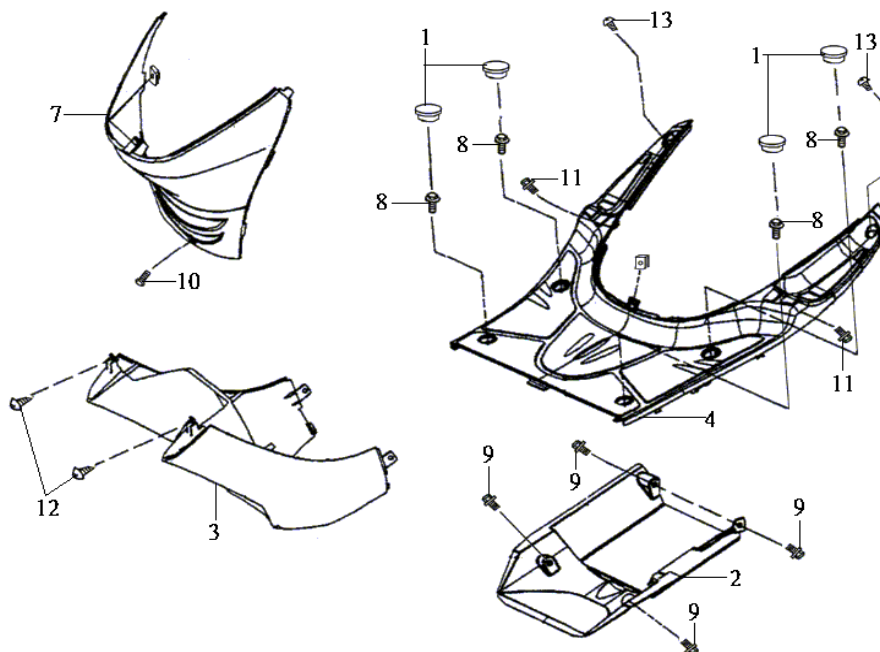

機 種 悍將4V125		設 變 日 期	適 用 性	使 用 量	產 品 名 稱	
版 本 NO. A-1						
零 件 號 碼	參 考 價					
1 50612-F02-010-KA	8			4	腳踏板蓋	CAP B FLR STEP
2 50613-H6T-000	90			1	下蓋	UNDER COVER
3 64300-H6T-000-KZ 64300-H6T-000-ZZ 64300-H6T-000-QZ				1	前下導流板	FR. UNDER SPOILER
4 64310-H6T-010-KA	265			1	腳踏板	FLOOR PANEL
7 80151-H6T-010-KA	150			1	中心蓋	CENTER COVER
8 90111-HKD-000				4	六角緣面螺栓	FLANGE BOLT 6*17
9 90111-M9Q-900	11			4	六角緣面螺栓	FLANGE BOLT 6MM
10 90381-M9Q-000				1	螺栓	BOLT 6*17
11 90302-M9Q-000				2	墊圈螺栓	WASHER BOLT 5X12
12 93903-35320	5			2	攻絲螺釘	TAPPING SCREW 5*16
13 93903-45380	2			3	攻絲螺釘	TAPPING SCREW 5*16

註：價格如有變動以新價格為準，恕不另行通知！

鼎豪實業 2005.03

# F10 車體蓋.後燈BODY COVER TAIL LIGHT

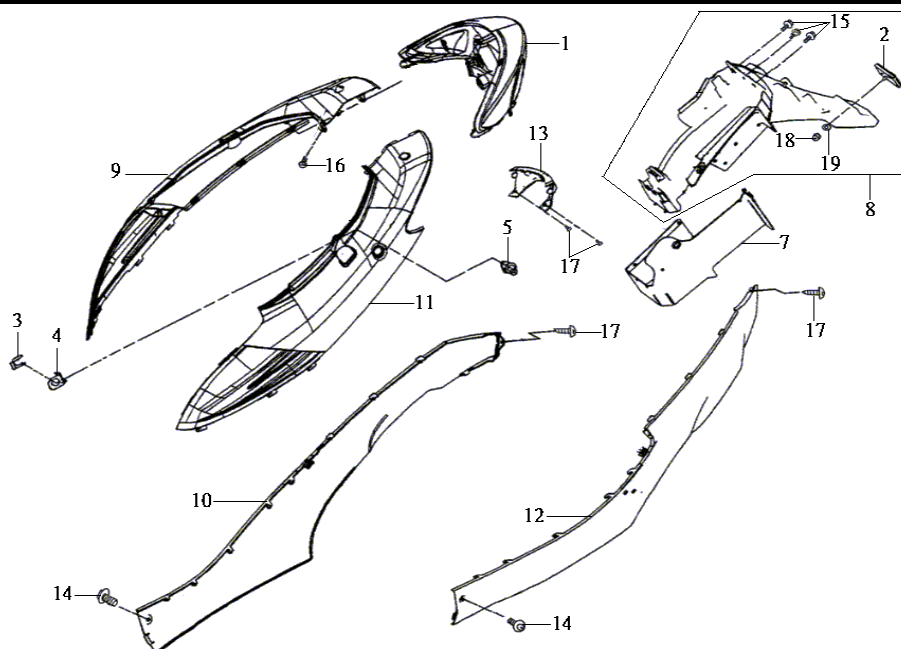

機 種 悍將4V125		設 變  日 期	適 用 性	使 用 量		
版 本 NO. A-1						
零 件 號 碼	參 考 價				產 品 名 稱	
1 33700-H6T-000	550			1	後燈總成	TAIL LIGHT ASSY
2 33741-G02-000	40			1	後反射板	RR. REFLEX REFLECTOR
3 75581-T53-000	10			1	鎖匙彈簧	LOCK KEY SET SPRING
4 77236-HAA-000	9			1	內箱鎖墊片	SEAT LOCK WASHER
5 77239-T53-000	90			1	內箱鎖	SEAT LOCK KEY(COMP.)
6 80100-H6T-000-KA				1	後土除	RR. FENDER
7 80104-H6T-000				1	防濺板	SPLASH GUARD PLATE
8 8010A-H6T-000-KA	260			1	後擋板總成	RR. FENDER ASSY
9 8350G-HBP-000-KZ				1	右車體蓋摠成	R BODY COVER ASSY
8350G-HBP-000-ZZ				1	右車體蓋摠成	R BODY COVER ASSY
8350G-HBP-000-QZ				1	右車體蓋摠成	R BODY COVER ASSY
10 83520-H6T-000-KZ	350			1	右側蓋	R SIDE COVER
83520-H6T-000-ZZ	350					
83520-H6T-000-QZ	350					
11 8360G-HBP-000-KZ				1	左車體蓋總成	L BODY COVER ASSY
8360G-HBP-000-ZZ				1	左車體蓋總成	L BODY COVER ASSY
8360G-HBP-000-QZ				1	左車體蓋總成	L BODY COVER ASSY
12 83620-H6T-000-KZ	350			1	左側蓋	L SIDE COVER
83620-H6T-000-ZZ	350					
83620-H6T-000-QZ	350					
13 83751-H6T-000-KZ		1	後中心蓋	RR. CENTER COVER		
83751-H6T-000-ZZ						
83751-H6T-000-QZ						
14 93903-45380	2	2	攻絲螺絲	TAPPING SCREW 5X16		
15 93404-06016-08	3	3	墊圈螺絲 6x16	BOLT. WASH 6*16		
16 93903-35220	3	2	攻絲螺絲	TAPPING SCREW 5*12		
17 93903-45380	2	4	攻絲螺絲	TAPPING SCREW 5X16		
18 94050-05080	4	1	緣面螺帽 5mm	NUT FLANGE 5MM		
19 94101-05800	4	1	平頭墊圈	WASHER,PLAIN,5MM		

註：價格如有變動以新價格為準，恕不另行通知！

鼎豪實業 2005. 03

PAGE:031



# F11 車台FRAME BODY

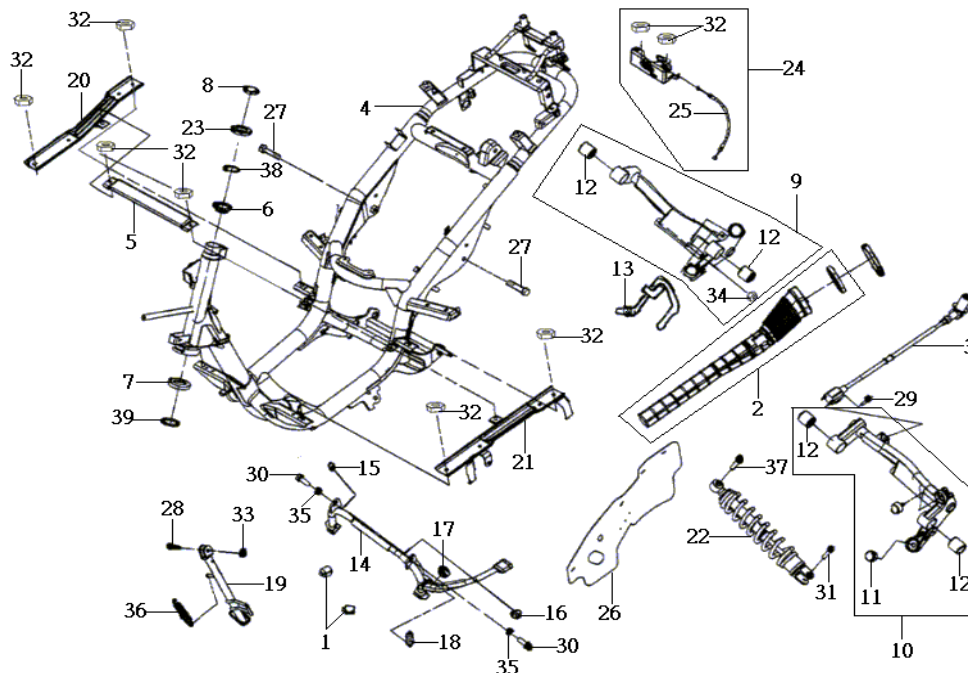

機 種 悍將4V125		設 變	適 用 性	使 用 量	產 品 名 稱	
版 本 NO. A-1		日 期				
零 件 號 碼	參 考 價					
2 1134B-H6T-010	200			1	左曲軸箱導管	L. COVER DUCT. ASSY
3 3051A-HBA-000	240			1	點火線圈總成	IGN COIL ASS'Y
4 50100-HBA-000	3900			1	車台	FRAME BODY COMP.
5 50141-H6T-000	30			1	腳踏板固定架	FLOOR PANEL COMP.
6 50301-M9Q-000	35			1	上滾珠座圈	STRG. UP RACE BALL
7 50302-M9Q-000	40			1	下珠碗	BALL RACE(STRG. BOT.)
8 50306-M9Q-000	25			1	方向桿固定螺帽	STRG. STEM LOCK NUT
9 50350-HBA-010	400			1	引擎懸架	ENG. HANGER ASSY
12 50353-M9Q-000	38			2	襯套	SWING LOCK BUSH
13 95002-02100				1	燃油管夾	TUBE CLIP B10
14 5050A-H6T-000	270			1	主腳架總成	MAIN STAND COMP.
15 50502-GY6-900	15			1	主腳架襯套	MAIN STAND COLLAR
16 50503-GY6-900	12			1	主腳架襯套	MAIN STAND COLLAR
17 50505-M92-010	10			1	主腳架制止橡皮	MAIN STAND STOP.RUB.
18 50522-M92-000	20			1	主腳架彈簧	MAIN STAND SPG.
19 50530-HAA-000	75			1	側支架	SIDE STAND COMP.

註：價格如有變動以新價格為準，恕不另行通知！

鼎豪實業 2005.03

# F11-1 FRAME BODY車台

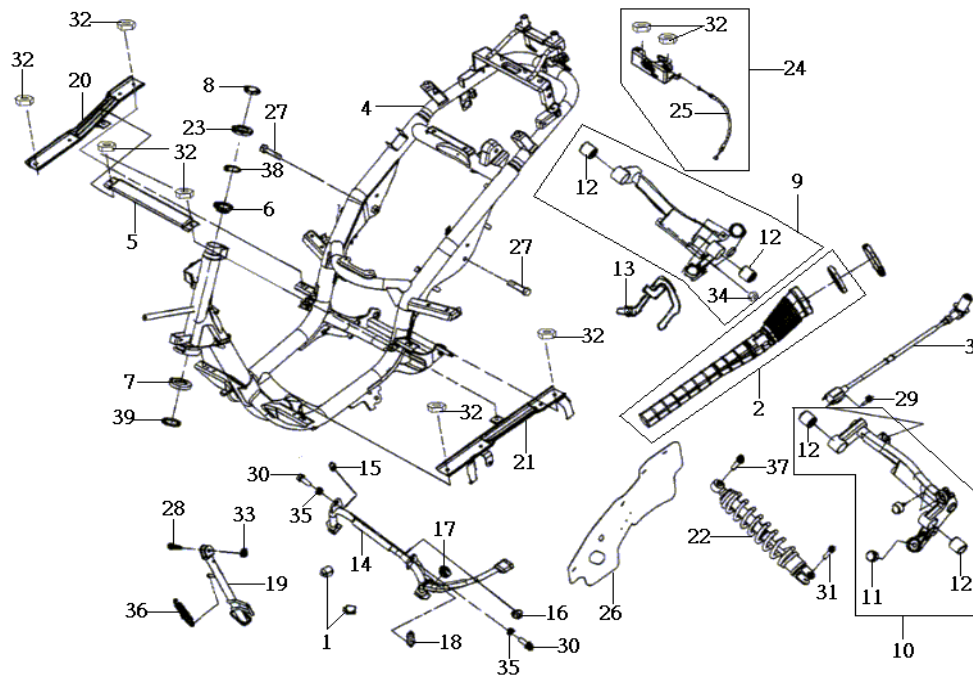

機 種 悍將4V125		設 變 日 期	適 用 性	使 用 量	產 品 名 稱	
版 本 NO. A-1						
零 件 號 碼	參 考 價					
20 50620-H6T-000	85			1	右底板固定架	R. FLOOR PANEL STAY
21 50621-HBA-000	130			1	左底板固定架	LH. FLOOR PANEL STAY
22 52400-H6T-000	660			1	後避震器	RR. CUSHION ASSY
23 53211-M9Q-000	35			1	上錐體座圈	STRG. TOP CONE RACE
24 77230-H6T-000	200			1	座墊鎖鉤總成	SEAT CATCH ASSY
25 77240-H6T-000	80			1	座墊鎖線	SEAT LOCK CABLE
26 80102-H6B-010	40			1	防濺板	SPLASH BOARD PLATE
27 90106-M9Q-900	15			2	緣面螺栓 10x55	FLANGE BOLT 10*55
28 90108-M9Q-000	11			1	側支架螺絲	SIDE STAND PIVOT SCREW
29 90112-H5B-000	11			1	螺栓 4MM	COIL SCREW 4MM
30 90116-V02-000	10			2	六角螺栓	FLANGE BOLT 10*25
31 93201-08032-0H	4			1	內六角螺栓	HEX. BOLT 8*32
32 94050-06080	5			4	緣面螺帽 6mm	NUT.FLANGE 6MM
33 94050-08080	4			1	緣面螺帽	NUT FLANGE. 8MM
34 94050-10080	5			1	緣面螺帽	NUT. FLANGE. 10MM
35 94101-10700	4			2	平頭華司	WASHER PLAIN 10MM
36 95014-72204	20			1	側支架彈簧	SIDE STAND SPRING B1
37 95801-10035-08	6			1	緣面螺栓	FLANGE BOLT 10*35
38 96211-05000	4			1	鋼珠 #5	BALL. STEEL 5
39 96211-08000	2			1	鋼珠 8mm	STEEL BALL 8mm

註：價格如有變動以新價格為準，恕不另行通知！

鼎豪實業 2005.03

# F12 後輪RR. WHEEL

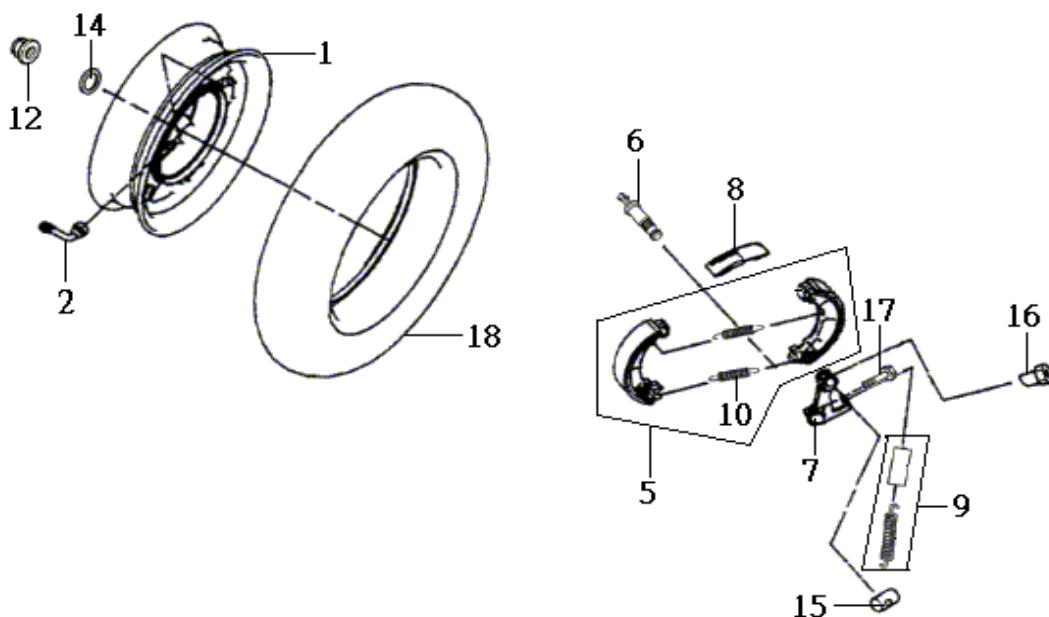

機種  
悍將4V125

版本 NO. A-1

設 變  
日 期  
適 用 性  
使 用 量

零件號碼 參考價

產品名稱

1	42601-HKF-000-GB	1560			1	輪圈	RR. WHEEL CAST
2	42753-KJ9-000	40			1	打氣嘴	RIM VALVE
5	4312A-H6B-800	105			1	剎車皮組	RR. BRAKE SHOE ASS'Y
6	43141-HAA-000	50			1	後剎車凸輪	RR. BRK. CAM
7	43410-HAA-900				1	後剎車臂	RR. BRK. ARM COMP.
8	43415-HAA-000	15			1	後剎車臂蓋	RR. BRK. ARM COVER
9	4347A-HAA-000	14			1	剎車回復彈簧組	RR. BRK. RETURN SPG.
10	45133-M9Q-000	3			2	剎車皮彈簧	BRAKE SHOE SPRING
12	90305-M9Q-900	50			1	螺帽 16mm	SELF-LOCK NUT 16MM
14	90501-M9Q-000	22			1	墊圈 16mm	16mm WASHER
15	95015-32001	6			1	接頭	BRAKE ARM JOINT B
16	95015-42000	12			1	調整螺帽	ADJUST NUT B
17	95801-06035-00	5			1	六角緣面螺栓	FLANGE BOLT 6*35
18	1T011009010-4PR-D310	460			1	後輪胎	RR. TIRE

註：價格如有變動以新價格為準，恕不另行通知！

鼎豪實業 2005.03

# F13 WIRE HARNESS配線

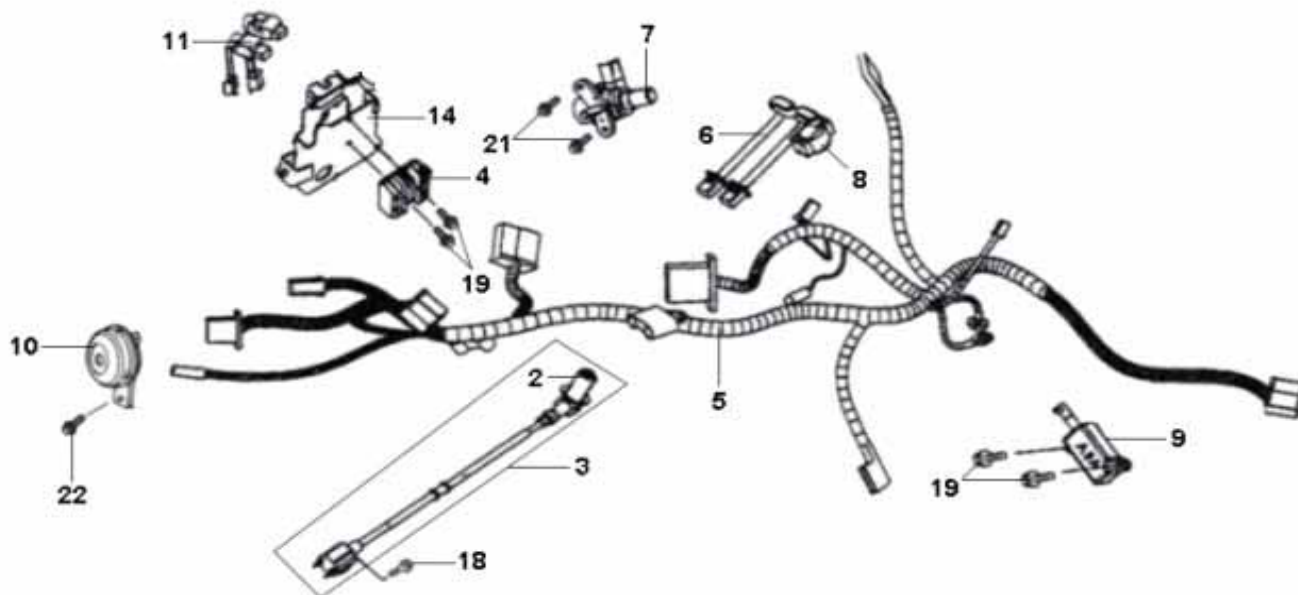

機 種 悍將4V125		設 變 日 期	適 用 性	使 用 量	產 品 名 稱	
版 本 NO. A-1						
零 件 號 碼	參 考 價					
2 30700-M92-000	65			1	火星塞蓋	NOISE SUPP. CAP ASSY
3 3051A-HBA-000	240			1	點火線圈總成	IGN COIL ASS'Y
4 31600-M9Q-000	530			1	整流調整器	REG. REC. COMP.
5 32100-HBP-000				1	配線	WIRE HARNESS
6 32412-H7K-000				1	電瓶接地線	EARTH CABLE
7 35100-HBA-030				1	主開關	COMB.& LOCK SW. ASSY
8 3585A-H6T-000	260			1	起動開關總成	START MAG. SW. ASS'Y
9 35870-A3A-000	290			1	電磁閥開關	DC SOLENOID ASS'Y
10 38110-H6T-000	100			1	喇叭	HORN COMP.
11 3850A-HLA-000	110			1	電流穩定器	ELEC. RELAY ASSY.
14 50315-HBA-010				1	前擋板支架	FR. COVER STAY
18 90112-H5B-000	11			1	螺栓 4MM	COIL SCREW 4MM
19 95801-06016-08	5			4	六角緣面螺栓	FLANGE BOLT 6*16
21 95801-06018-07				2	六角緣面螺栓	FLANGE BOLT 6*18
22 95801-08012-00	5			1	六角緣面螺栓	FLANGE BOLT 8*12

註：價格如有變動以新價格為準，恕不另行通知！

鼎豪實業 2005.03

# F14 BATTERY&CASE 電瓶.電瓶箱

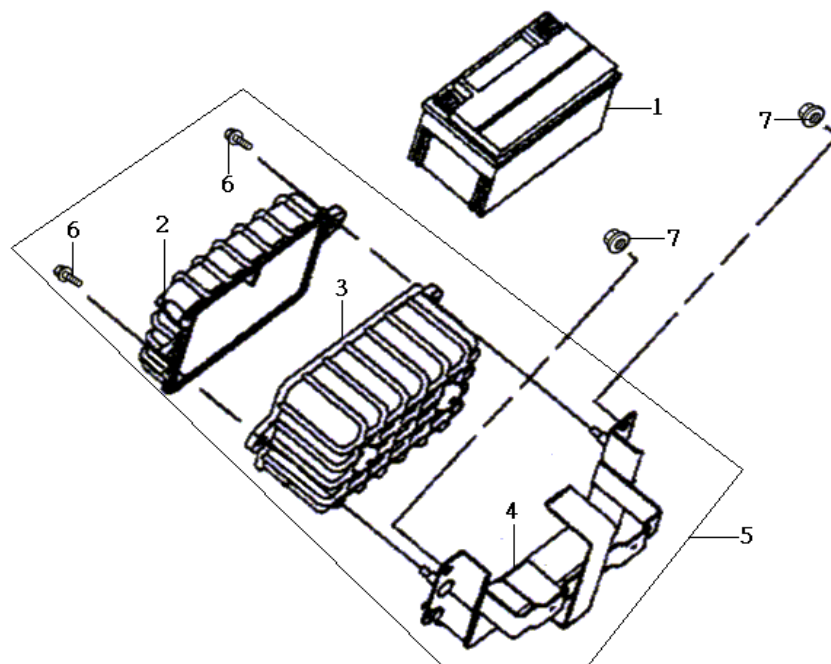

機 種 悍將4V125		設 變 日 期	適 用 性	使 用 量	產 品 名 稱	
版 本 NO. A-1						
零 件 號 碼	參 考 價					
1 1Y01KV701-Y				1	電池	BATTERY ASSY YT*9-BS
2 50326-H9A-000	55			1	電瓶蓋	BATTERY COVER
3 50327-H9A-000	85			1	電瓶箱	BATTERY CASE
4 50328-H6T-000	150			1	電瓶蓋支架	BATTERY COVER STAY
5 5032A-H6T-000	140			1	電瓶箱總成	BATTERY CASE ASSY
6 90302-L03-000	14			2	墊圈螺帽	WASHER NUT 6MM
7 94050-08080	4			2	緣面螺帽	NUT FLANGE. 8MM

註：價格如有變動以新價格為準，恕不另行通知！

鼎豪實業 2005.03



# F15 排氣管MUFFLER

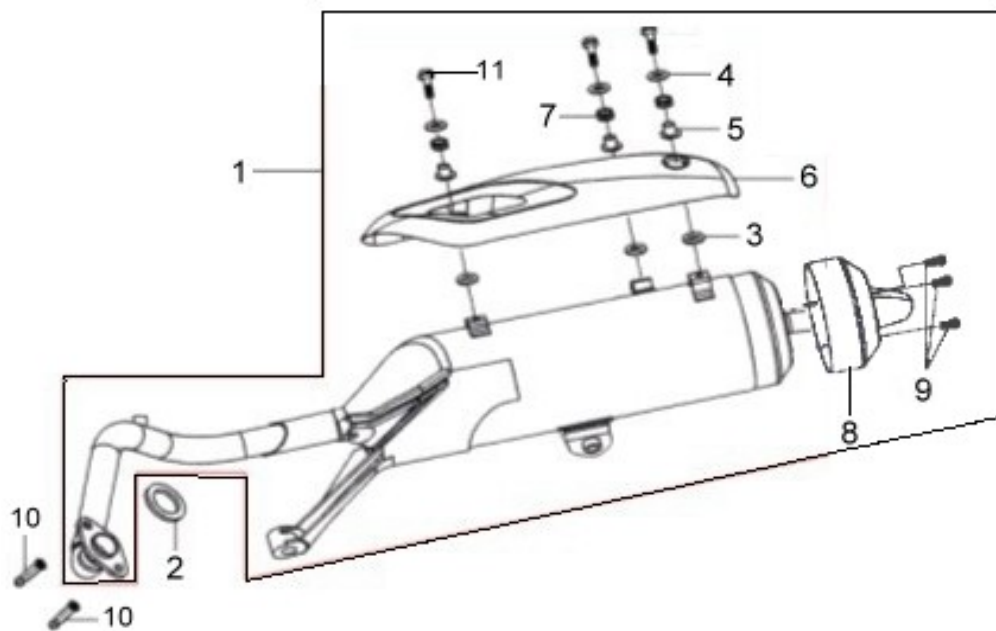

機 種 悍將4V125		設 變	適 用 性	使 用 量	產 品 名 稱	
版 本 NO. A-1		日 期				
零 件 號 碼	參 考 價					
1 18000-HKF-000	3200			1	排氣管總成	EXH. MUFFLER ASSY
2 18291-M9Q-000	17			1	排氣管墊圈	EXH. PIPE GASKET
3 18292-F3E-000	15			3	排氣管護片墊片	PROTECTOR PACKING A
4 18293-F3E-000	9			3	排氣管護片墊圈	PROTECTOR PACKING B
5 18295-F3E-000	20			3	排氣管護片襯套	COLLAR M6
6 18318-HKD-000	130			1	排氣管護蓋	MUFFLER PROTECTOR
7 18320-F3E-000	15			3	排氣管護片墊圈	PROTECTOR RUBBER
8 18328-HKF-000	235			1	排氣管(尾管)護蓋	MUFFLER RR. PROTECTOR
9 90111-H9A-000	10			3	特殊螺絲 5mm	SPECIAL BOLT 5mm
10 90301-M92-000	20			2	排氣管接合螺帽 7MM	MUFFLER JOINT NUT 7MM
11 93401-06022-00				3	墊圈螺栓6*22	BOLT-WASHER 6*22

註：價格如有變動以新價格為準，恕不另行通知！

鼎豪實業 2005. 03

# F16 AIR/C ASSY空氣濾清器組

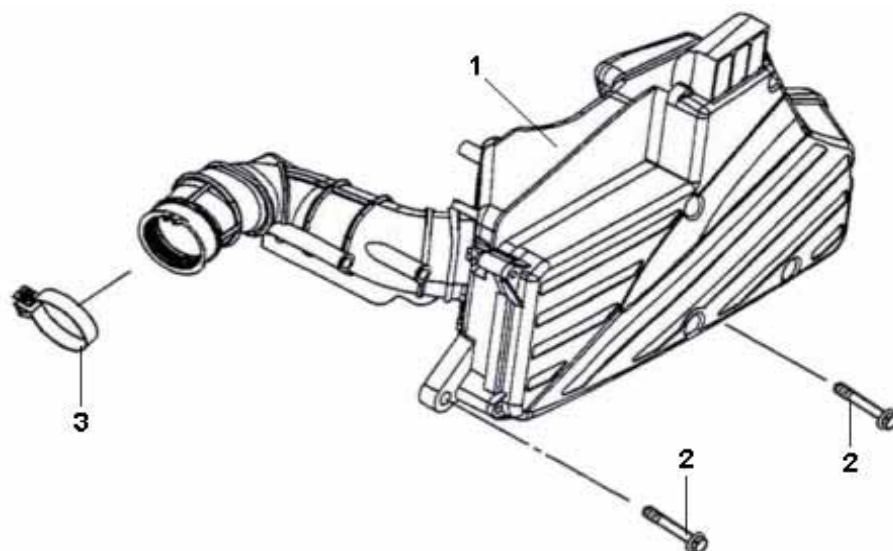

機 種 悍將4V125		設 變 日 期	適 用 性	使 用 量	產 品 名 稱	
版 本 NO. A-1						
零 件 號 碼	參 考 價					
1 17200-HBA-010				1	空氣濾清器組	AIR/C ASSY
2 90114-V02-000	30			2	六角緣面螺栓	FLANGE BOLT 6*25
3 90652-M9Q-000	25			1	濾清器管夾	AIR/C. CONN. TUBE BAND 48

註：價格如有變動以新價格為準，恕不另行通知！

鼎豪實業 2005.03

產 品 編 號	頁次	產 品 編 號	頁次	產 品 編 號	頁次
<b>11000</b>		1320A-M92-000	E14	1711A-HBA-000	E04
11100-H6B-000	E13	13371-M92-300	E14	17200-HBA-010	F16
11102-H6B-300	E13	13381-M92-300	E14	17256-M9Q-000	E04
11192-H6B-000	E13	<b>14000</b>		17500-HBA-000	F04
11200-H6T-000	E13	14100-HBA-010	E03	17509-H6T-000	F05
11203-M9Q-300	E13	14105-HAM-000	E03	17580-H6T-000	F04
11211-H6T-000	E03	14105-X01-000	E03	17583-H6T-000	F04
11221-H6B-000	E15	14108-HAM-000	E03	17651-H6T-000	F04
11331-H6B-000	E07	14311-M92-300	E14	17654-H6T-000	F04
11341-H6T-300	E10	14401-M92-003	E03	17661-TAA-000	F04
1134B-H6T-010	F11	1443A-H6T-000	E01	17667-TAA-900	F04
11360-M92-300	E10	1444A-H6T-000	E01	1766A-H6T-000	F04
11382-H6T-000	E09	14451-H6B-000	E01	17680-H6T-000	F05
11385-H3A-000	E05	14452-H6B-000	E01	17681-HBA-000	F04
11394-H6B-000	E07	14457-H6T-000	E03	17682-HBA-000	F04
11395-HBA-000	E10	14510-M92-000	E03	17683-HBA-000	F04
<b>12000</b>		14520-H6T-000	E03	17687-HKD-000	F04
12100-H6T-000-A	E02	14523-M9Q-000	E03	17773-H6T-000	F04
12101-H6B-000	E02	1453A-M92-000	E13	17910-HBA-000	F01
12191-H6B-000	E02	14610-H6T-000	E03	<b>18000</b>	
12200-HBA-000	E01	14711-H6T-000	E01	18000-HKF-000	F15
12202-H6B-300	E01	14721-H6T-000	E01	18291-M9Q-000	F15
12203-H6B-300	E01	14751-H6T-000	E01	18292-F3E-000	F15
12209-H6B-000	E01	14771-H6T-000	E01	18293-F3E-000	F15
1220A-HBD-010	E01-1	14781-M9Q-000-A	E01	18295-F3E-000	F15
12237-H6T-300	E01	<b>15000</b>		18318-HKD-000	F15
12245-H6T-300	E01	15100-M92-000	E08	18320-F3E-000	F15
12251-H6B-000	E01	15133-M92-000	E08	18328-HKF-000	F15
12300-HAM-000	E03	15421-M9Q-000	E07	18610-HKA-000	E01-1
12310-H6B-000	E03	15426-M9Q-000	E07	18646-M9Q-000	E01-1
12320-M36-000	E03	1565A-M92-000	E07	18647-H6B-000	E01-1
12351-M36-000	E03	15711-M92-000	E08	<b>19000</b>	
1236A-H6B-000	E01	<b>16000</b>		19510-M92-000	E06
1236A-M92-000	E07	16100-HBA-000-01	E04	19613-H6B-000	E07
<b>13000</b>		16201-M8Q-000	E04	1961A-H6B-000	E05
13000-H6B-010	E14	16211-M9Q-000	E04	1962A-H6B-000	E05
13010-H6B-000	E02	1670A-HKD-010	F04	1963A-H6B-000	E05
13101-H6T-000	E02	1690A-HBA-000	F04	<b>21000</b>	
13111-M9Q-000	E02	16910-GN5-911-M1	F04	21200-H6H-000	E15
13201-M92-000	E14	<b>17000</b>		21395-H3A-000	E15

產 品 編 號	頁次	產 品 編 號	頁次	產 品 編 號	頁次
<b>22000</b>		31110-H3A-010	E06	43415-HAA-000	F12
22101-M9Q-000	E12	31120-HBA-000	E06	43450-H6T-000	F01
22102-M92-000	E11	31200-M92-000	E09	4347A-HAA-000	F12
22105-M92-000	E11	31600-M9Q-000	F13	<b>44000</b>	F07
22110-H5B-000	E11	<b>32000</b>		44601-HKF-000-GB	F07
2211A-H5B-000	E11	32100-HBP-000	F13	44620-H6C-000	F07
22121-M92-000-A	E11	32412-H7K-000	F13	44800-H21-800	F07
22131-M92-000	E11	32961-M92-000	E07	44830-H7K-000	F02
22132-M92-000-A	E11	<b>33000</b>		<b>45000</b>	
22300-HAC-000	E12	33100-H6T-010	F05	45100-HKF-000-DH	F03
22401-HAC-000	E12	33400-HBG-000	F02	45105-HKF-000-A	F03
22530-H3B-000	E12	33450-HBG-000	F02	45121-HKF-000	F07
<b>23000</b>		33700-H6T-000	F10	45126-H7K-000	F03
23010-H6T-000	E12	33730-H6T-000	F08	45133-M9Q-000	F12
23210-H6T-000	E12	33741-G02-000	F10	45156-T15-000	F06
23220-H6T-000	E12	<b>35000</b>		45500-HKF-000	F03
23225-M9Q-000	E12	35100-HBA-030	F13	<b>50000</b>	
23226-M9Q-000	E12	35150-M38-000	F02	50100-HBA-000	F11
23233-H7A-000	E12	35160-M9Q-000	F02	50141-H6T-000	F11
23237-M9Q-000	E12	35170-A45-000	F02	50301-M9Q-000	F11
23238-M9Q-000	E12	35180-M9Q-000	F02	50302-M9Q-000	F11
23411-H3A-000	E15	35200-M9Q-000	F02	50306-M9Q-000	F11
23420-H6T-000	E15	35340-M9Q-000	F01	50315-HBA-010	F13
23431-M92-000	E15	3585A-H6T-000	F13	50326-H9A-000	F14
23432-H6T-000	E15	35870-A3A-000	F13	50327-H9A-000	F14
<b>28000</b>		<b>37000</b>		50328-H6T-000	F14
28101-M9Q-000	E09	37200-HBP-000	F02	5032A-H6T-000	F14
28102-M9Q-000	E09	37800-HBP-000	F04	50350-HBA-010	F11
2812A-M92-000	E09	37801-HAA-000	F04	50353-M9Q-000	F11
28230-M92-000	E10	<b>38000</b>		50502-GY6-900	F11
28233-M92-000	E10	38110-H6T-000	F13	50503-GY6-900	F11
28250-M92-000	E10	38300-T40-010	F02	50505-M92-010	F11
28254-M92-000	E10	3850A-HLA-000	F13	5050A-H6T-000	F11
28281-M92-000	E10	<b>42000</b>		50522-M92-000	F11
<b>30000</b>		42601-HKF-000-GB	F12	50530-HAA-000	F11
3051A-HBA-000	F11	42753-KJ9-000	F12	50612-F02-010-KA	F09
3051A-HBA-000	F13	<b>43000</b>		50613-H6T-000	F09
30700-M92-000	F13	4312A-H6B-800	F12	50620-H6T-000	F11-1
<b>31000</b>		43141-HAA-000	F12	50621-HBA-000	F11-1
31100-HBA-000	E06	43410-HAA-900	F12	<b>51000</b>	

產 品 編 號	頁次	產 品 編 號	頁次	產 品 編 號	頁次
5140A-H7K-000	F06	<b>75000</b>		83620-H6T-000-QZ	F10
5150A-H7K-000	F06	75581-T53-000	F10	83620-H6T-000-ZZ	F10
<b>52000</b>		<b>77000</b>		83751-H6T-000-KZ	F10
52400-H6T-000	F11-1	77112-M9Q-300	F08	83751-H6T-000-QZ	F10
<b>53000</b>		77200-H6T-020	F08	83751-H6T-000-ZZ	F10
53100-H7K-000	F01	77230-H6T-000	F11-1	<b>88000</b>	
53125-M9Q-000	F06	77236-HAA-000	F10	88110-H6M-200-KZ	F01
53140-H6T-010	F01	77239-T53-000	F10	88110-H6M-200-QZ	F01
53166-H6T-000	F01	77240-H6T-000	F11-1	88110-H6M-200-ZZ	F01
53167-H09-900	F01	77245-HAM-000	F04	88112-M9Q-000	F01
53168-H09-000	F01	<b>80000</b>		88120-H6M-200-KZ	F01
53175-H01-000	F03	80100-H6T-000-KA	F10	88120-H6M-200-QZ	F01
53178-GAK-900	F01	80102-H6B-010	F11-1	88120-H6M-200-ZZ	F01
53200-H6T-000	F06	80104-H6T-000	F10	<b>90000</b>	
53203-H7K-000-KZ	F02	8010A-H6T-000-KA	F10	90001-M9Q-000	E03
53203-H7K-000-QZ	F02	80151-H6T-010-KA	F09	90012-M9Q-000	E01
53203-H7K-000-ZZ	F02	<b>81000</b>		90032-M92-300	E01
53206-H7K-000-KA	F02	81131-HAM-010-KA	F05	90033-M92-000	E01-1
5320G-H7K-000-KZ	F02	81132-H6T-000-KA	F05	90083-X01-000	E03
5320G-H7K-000-QZ	F02	81134-H6T-000-KA	F05	90103-M9Q-000	E13
5320G-H7K-000-ZZ	F02	81141-H6T-000-KA	F05	90104-H6C-000	F06
53211-M9Q-000	F11-1	81200-H6T-000-KZ	F08	90105-KR3-000	F07
53212-M9Q-000	F06	81200-H6T-000-QZ	F08	90105-M92-000	F08
53214-M9Q-000	F06	81200-H6T-000-ZZ	F08	90105-M9Q-000	F08
53215-M9Q-000	F06	81250-H6T-000-KA	F08	90106-H21-900	F06
<b>61000</b>		81251-HAA-000	F08	90106-H6T-000	F05
61110-H6T-000	F06	81251-M9Q-000	F08	90106-M9Q-900	F11-1
61140-H6C-000	F06	81252-HAA-000	F08	90106-TAA-000	F06
<b>64000</b>		81262-HAA-000	F08	90108-M9Q-000	F11-1
64300-H6T-000-KZ	F09	<b>83000</b>		90110-H6T-000	F05
64300-H6T-000-QZ	F09	8350G-HBP-000-KZ	F10	90110-T53-000	F03
64300-H6T-000-ZZ	F09	8350G-HBP-000-QZ	F10	90111-H9A-000	F15
64302-H7K-000-KZ	F05	8350G-HBP-000-ZZ	F10	90111-HKD-000	F09
6430G-HBP-000-KZ	F05	83520-H6T-000-KZ	F10	90111-M9Q-800	F05
6430G-HBP-000-QZ	F05	83520-H6T-000-QZ	F10	90111-M9Q-900	F06
6430G-HBP-000-ZZ	F05	83520-H6T-000-ZZ	F10	90111-M9Q-900	F08
64310-H6T-010-KA	F09	8360G-HBP-000-KZ	F10	90111-M9Q-900	F09
64318-H6B-010-KA	F05	8360G-HBP-000-QZ	F10	90112-H5B-000	F11-1
<b>70000</b>		8360G-HBP-000-ZZ	F10	90112-H5B-000	F13
70529-M9Q-000	E05	83620-H6T-000-KZ	F10	90114-V02-000	F16



產 品 編 號	頁次	產 品 編 號	頁次	產 品 編 號	頁次
90115-GY6-900	F01	91101-M9Q-000	E14	93903-35320	F09
90116-HAA-000	F04	91103-M9Q-000	E15	93903-35380	F05
90116-V02-000	F11-1	91104-KN7-670	E15	93903-45380	F09
90145-M9Q-000	F03	91201-GY6-903-M2	E09	93903-45380	F10
90185-T31-000	F01	91202-G03-010	E11	93903-45380	F10
90201-M9Q-000	E09	91202-KJ9-003	E15	93904-35280	E05
90202-M9Q-000	E12	91211-V02-000	E12	<b>94000</b>	
90203-M9Q-000	E11	91255-M9Q-300	E15	94001-05070-0S	F01
90203-M9Q-000	E12	91258-M9Q-000-M2	F07	94050-05080	F10
90206-M9Q-000	E01-1	91301-B06-000	E03	94050-06000	E04
90301-M92-000	F15	91302-M9Q-000	E01-1	94050-06080	F11-1
90302-L03-000	F04	91302-M9Q-000	E07	94050-08080	F11-1
90302-L03-000	F14	91304-M9Q-000	E13	94050-08080	F14
90302-M9Q-000	F09	91305-M9Q-000	E01-1	94050-10080	F06
90305-M9Q-900	F12	91307-M8Q-000	E07	94050-10080	F11-1
90306-M9Q-000	F07	91308-M9Q-000	E04	94050-12000	E06
90381-M92-000	F08	91384-M9Q-000	E12	94101-05800	F10
90381-M9Q-000	F09	<b>92000</b>		94101-10700	F11-1
90403-M92-000	E09	92101-05012-0A	E06	94109-12000	E13
90440-M9Q-000	E06	92800-12000	E13	94301-08140	E07
90440-M9Q-000	E11	<b>93000</b>		94301-08140	E13
90440-M9Q-000	E12	93201-08032-0H	F11-1	94301-10140	E15
90442-028-000	E01-1	93401-06022-00	F15	94510-20000	E15
90443-107-000	E01-1	93404-06012-07	F08	94511-14000	E10
90451-M9Q-000	E10	93404-06016-08	F10	94520-28000	E12
90452-M9Q-000	E10	93406-08012-00	F08	94601-15000	E02
90474-M9Q-000	E13	93500-06016-0H	E01-1	<b>95000</b>	
90501-M9Q-000	F12	93700-05018-0A	F02	95001-55850-40	F04-1
90545-M9Q-000	F03	93891-05040-00	F02	95002-02100	F11
90652-M9Q-000	F16	93903-34320	F01	95014-72204	F11-1
90702-M9Q-000	E14	93903-34320	F02	95015-32001	F12
90703-M8Q-000	E02	93903-34320	F04-1	95015-42000	F12
90703-M8Q-000	E13	93903-34320	F05	95701-06018-08	E06
90754-M9Q-000-M2	F07	93903-34320	F08	95701-06020-00	E03
90912-M9Q-000-M1	F07	93903-34380	F02	95701-08045-08	E15
<b>91000</b>		93903-34380	F05	95701-08050-08	E15
91001-H6B-300	E14	93903-34380	F08	95801-06016-08	F13
91001-M9Q-300	E12	93903-35220	F10	95801-06018-07	F13
91001-X06-911-M1	E14	93903-35320	F02	95801-06035-00	F12
91002-H6B-300	E12	93903-35320	F05	95801-08012-00	F13

產 品 編 號	頁次		產 品 編 號	頁次		產 品 編 號	頁次	
95801-08040-08	F06							
95801-10035-08	F11-1							
<b>96000</b>								
96001-06010-00	E03							
96001-06012-08	E08							
96001-06016-08	E01-1							
96001-06016-08	E09							
96001-06020-00	F01							
96001-06020-08	E01-1							
96001-06022-08	E06							
96001-06025-08	E05							
96001-06030-08	E07							
96001-06035-07	E10							
96001-06045-08	E13							
96001-06055-08	E13							
96001-06095-08	E07							
96001-06100-08	E07							
96100-62033-00	E15							
96100-63013-00	E15							
96150-60043-10	E15							
96211-05000	F11-1							
96211-08000	F11-1							
<b>DRIVE BELT</b>								
1B01H6T01	E11							
<b>SPARK PLUGS</b>								
1PCR7E	E01-1							
<b>TIRE</b>								
1T011009010-4PR-310F	F07							
1T011009010-4PR-D310	F12							
<b>BATTERY</b>								
1Y01KV701-Y	F14							